

MUNICIPIO DE METEPEC
PBR 2024
ANEXO I. FICHA DE INFORMACIÓN BÁSICA DEL PROGRAMA PRESUPUESTARIO

1.- ANTECEDENTES

- 1.1. El municipio de Metepec cuenta con un total de 13 078 habitantes, siendo 6185 hombres y 6893 mujeres, se encuentra rodeado por los municipios de Acatlán y Agua Blanca de Iturbide, cuenta con 41 localidades siendo la cabecera municipal, Estación Apulco y Palo Gordo las que cuentan con población de más de 1000 habitantes
- 1.2 La administración pública municipal de Metepec cuenta con 25 unidades administrativas nivel directivo, 13 unidades administrativas nivel coordinación o jefatura de departamento así como la asamblea municipal con 9 regidores, un síndico y un Presidente municipal.
- 1.3 Para la ejecución de este programa presupuestario se consideran a 8 unidades administrativas con nivel de Dirección, para la atención de las expectativas, necesidades, trámites y servicios que ofrece el gobierno municipal.
- 1.4 La administración pública municipal se encuentra con trabajos de instalación de PbR a través de la Metodología del Marco Lógico en sus programas presupuestarios

2.- IDENTIFICACIÓN Y DESCRIPCIÓN DEL PROBLEMA

- 2.1 Ausencia de condiciones institucionales que permitan el desarrollo de la gestión pública para lograr trámites y servicios públicos que satisfagan las necesidades y expectativas ciudadanas.
- 2.2 Los involucrados en la identificación del problema son los siguientes: población del municipio con la necesidad de trámites y servicios municipales, personas con intereses contrarios al gobierno municipal y las unidades administrativas relacionadas con el desarrollo institucional de la administración pública municipal.
- 2.3 Las causas que originan la problemática central son las siguientes: desatención a los asuntos públicos que afectan la gobernabilidad y gobernanza, desatención a la población que requiere audiencia y acuerdos, incumplimiento en la instalación del marco integrado de control interno, desatención en las solicitudes de constancias y certificación de documentos, incumplimiento en rendición de cuentas, desatención a los registros del estado familiar, incumplimiento a los procedimientos jurídico administrativos del municipio, incumplimiento a las obligaciones de transparencia, desatención a la difusión de las obras y acciones del gobierno municipal.
- 2.4 los efectos que provocan las causas y la problemática central se expresan en la percepción desfavorable de la gestión del gobierno municipal, escenarios desfavorables por desatención de obligaciones legales y reglamentarias, población que advierte opacidad y falta de rendición de cuentas en el manejo de recursos públicos, desinformación a la población respecto de obras y acciones realizadas por el gobierno municipal.
- 2.5 Las 25 unidades administrativas nivel directivo que son responsables de la atención de trámites y servicios municipales desaciertan en el cumplimiento de sus objetivos institucionales y afectan al desarrollo institucional y cumplimiento de expectativas ciudadanas; 30.4 % en el cumplimiento de la Guía de Desempeño Municipal muestra la falta de compromiso en los requerimientos mínimos de gestión de gobierno.

3.- DETERMINACIÓN Y JUSTIFICACIÓN DE LOS OBJETIVOS DE LA INTERVENCIÓN

3. Los objetivos que se enfocarán a la atención de la problemática central son: atención a los asuntos públicos que permiten la gobernabilidad y gobernanza, atención a la población que requiere audiencia y acuerdos, cumplimiento en la instalación del marco integrado de control interno, atención en las solicitudes de constancias y certificación, cumplimiento en rendición de cuentas, atención a los registros del estado familiar, cumplimiento a los procedimientos jurídico administrativos del municipio, cumplimiento a las obligaciones de transparencia, atención a la difusión de las obras y acciones del gobierno municipal.

3.1 No se aprecia una relación directa con otros programas presupuestarios, aunque si de manera indirecta, toda vez que las áreas ejecutoras tienen que ver con las finanzas y trámites institucionales

4.- COBERTURA

4.1 La población potencial se considera en sus 13 078 habitantes, siendo 6185 hombres y 6893 mujeres, cuenta con 41 localidades siendo la cabecera municipal, Estación Apulco y Palo Gordo las que cuentan con población de más de 1000 habitantes

4.2 La población objetivo para este programa se considera en aquellas personas que requieren el cumplimiento de sus trámites y servicios así como la atención institucional a sus demandas o necesidades

4.3 Cuantificación de las poblaciones 13 078 habitantes, siendo 6185 hombres y 6893 mujeres

POBLACIÓN POTENCIAL	POBLACIÓN OBJETIVA	POBLACIÓN ATENDIDA DEL EJERCICIO FISCAL ANTERIOR
13 078 habitantes, siendo 6185 hombres y 6893 mujeres	personas que requieren el cumplimiento de sus trámites y servicios así como la atención institucional a sus demandas o necesidades ciudadanas.	No se cuenta con el registro de la población atendida respecto a este programa en el ejercicio fiscal anterior

4.4 La actualización de la población potencial ocurre en los censos de población y vivienda del INEGI cada 10 años, respecto a la población objetivo se deberán actualizar sus registros cada que terminan los ejercicios fiscales.

4.4.1 cada diez años

4.4.2 Anual

4.5 Mediante el Censo de Población y Vivienda del INEGI

5.- DISEÑO DE LA INTERVENCIÓN PÚBLICA

5.1 atención a los asuntos públicos que permiten la gobernabilidad y gobernanza, atención a la población que requiere audiencia y acuerdos, cumplimiento en la instalación del marco integrado de control interno, atención en las solicitudes de constancias y certificación, cumplimiento en rendición de cuentas, atención a los registros del estado familiar, cumplimiento a los procedimientos jurídico administrativos del municipio, cumplimiento a las obligaciones de transparencia, atención a la difusión de las obras y acciones del gobierno municipal

5.2 Los cursos de acción y actividades serán las siguientes: Sesiones de cabildo para atención de temas de interés público, Asuntos públicos en audiencias y reuniones ciudadanas, Elementos y principios de control interno que permiten la seguridad razonable del logro de los objetivos institucionales y reducir los riesgos de corrupción, Asuntos jurídico administrativos donde la administración pública municipal interviene, atendidos, Difusión de obras y acciones, a través de boletines, redes sociales y eventos para mantener a la población informada de los trabajos de la administración pública municipal, Redacción y firmas de actas de cabildo para la aprobación de temas de interés público, cumplidas, Informe mensual de la expedición de actas y registros del estado familiar, entregado, Entrega trimestral de la información solicitada por la ASEH, realizado, Registro de movimiento de nómina y capital humano, realizado, Procesos adecuados de compras y adquisiciones, atendidos.

5.3 Población con percepción favorable de la gestión de gobierno al notar la presencia de un gobierno eficiente, honesto, transparente, humano y cercano a la ciudadanía.

6.- ¿ES UN PROGRAMA SOCIAL?

No aplica

SI 1 2 3 4

NO

Alimentación	<input type="checkbox"/>	Directo	<input type="checkbox"/>	Indirecto	<input type="checkbox"/>
Educación	<input type="checkbox"/>	Directo	<input type="checkbox"/>	Indirecto	<input checked="" type="checkbox"/>
Salud	<input type="checkbox"/>	Directo	<input type="checkbox"/>	Indirecto	<input checked="" type="checkbox"/>
Bienestar Económico	<input type="checkbox"/>	Directo	<input type="checkbox"/>	Indirecto	<input checked="" type="checkbox"/>
Seguridad Social	<input type="checkbox"/>	Directo	<input type="checkbox"/>	Indirecto	<input checked="" type="checkbox"/>
No Discriminación	<input type="checkbox"/>	Directo	<input type="checkbox"/>	Indirecto	<input checked="" type="checkbox"/>
Medio ambiente sano	<input type="checkbox"/>	Directo	<input type="checkbox"/>	Indirecto	<input checked="" type="checkbox"/>
Vivienda	<input type="checkbox"/>	Directo	<input type="checkbox"/>	Indirecto	<input checked="" type="checkbox"/>

7.- PADRON DE BENEFICIARIOS

No aplica

Liga de Internet:

Archivo PDF:

Archivo Excel:

8.- REGLAS DE OPERACION

NO APLICA

Liga de Internet:

Archivo PDF:

Archivo Excel:

UNIDAD RESPONSABLE	Tesorería Municipal
UNIDAD PRESUPUESTAL RESPONSABLE DE LA ELABORACIÓN DE LA MIR	Dirección de Planeación y Desarrollo
UNIDADES PRESUPUESTALES INTEGRANTES DE LA MIR	Asamblea municipal; Presidencia municipal; Contraloría; Secretaría General Municipal; Tesorería Municipal; Recursos Humanos y Materiales; Registro del Estado Familiar; Dirección Jurídica; Dirección de Comunicación Social; Unidad de Transparencia.
PROGRAMA SECTORIAL	Programa presupuestario para construir un Metepec con un gobierno eficiente, honesto, transparente, humano y cercano a la ciudadanía.
PROGRAMA PRESUPUESTARIO	Programa presupuestario para construir un Metepec con un gobierno eficiente, honesto, transparente, humano y cercano a la ciudadanía.

1. POBLACIÓN Ó ÁREA DE ENFOQUE POTENCIAL

13 078 habitantes, siendo 6185 hombres y 6893 mujeres

2. POBLACIÓN Ó ÁREA DE ENFOQUE OBJETIVO

Personas que requieren el cumplimiento de sus trámites y servicios así como la atención institucional a sus demandas o necesidades ciudadanas.

3. PROBLEMÁTICA CENTRAL

Ausencia de condiciones institucionales que permitan el desarrollo de la gestión pública para lograr trámites y servicios públicos que satisfagan las necesidades y expectativas ciudadanas.

4. MAGNITUD DEL PROBLEMA

4.1 POBLACIÓN POTENCIAL	4.2 POBLACIÓN OBJETIVO	4.3 POBLACIÓN ATENDIDA DEL EJERCICIO FISCAL ANTERIOR
13 078 habitantes, siendo 6185 hombres y 6893 mujeres	personas que requieren el cumplimiento de sus trámites y servicios así como la atención institucional a sus demandas o necesidades ciudadanas.	No se cuenta con el registro de la población atendida respecto a este programa en el ejercicio fiscal anterior

5. EFECTO SUPERIOR (FIN)

Población con percepción desfavorable de la gestión de gobierno al notar la ausencia de un gobierno eficiente, honesto, transparente, humano y cercano a la ciudadanía.

PROBLEMÁTICA CENTRAL	Ausencia de condiciones institucionales que permitan el desarrollo de la gestión pública para lograr trámites y servicios públicos que satisfagan las necesidades y expectativas ciudadanas.		
BENEFICIARIOS	OPOSITORES	EJECUTORES	INDIFERENTES
Población del municipio con la necesidad de atención de sus trámites y servicios municipales, así como la atención de problemáticas de interés común.	Personas con intereses contrarios al gobierno municipal y que se oponen a la gestión pública de la presente administración	Asamblea municipal; Presidencia municipal; Contraloría; Secretaría General Municipal; Tesorería Municipal; Recursos Humanos y Materiales; Registro del Estado Familiar; Dirección Jurídica; Dirección de Comunicación Social; Unidad de Transparencia.	Población que no tiene necesidad de la atención de trámites y servicios o que no habita en el municipio.

UNIDAD RESPONSABLE	Tesorería Municipal
UNIDAD PRESUPUESTAL RESPONSABLE DE LA ELABORACIÓN DE LA MIR	Dirección de Planeación y Desarrollo
UNIDADES PRESUPUESTALES INTEGRANTES DE LA MIR	Asamblea municipal; Presidencia municipal; Contraloría; Secretaría General Municipal; Tesorería Municipal; Recursos Humanos y Materiales; Registro del Estado Familiar; Dirección Jurídica; Dirección de Comunicación Social; Unidad de Transparencia.
PROGRAMA SECTORIAL	Programa presupuestario para construir un Metepec con un gobierno eficiente, honesto, transparente, humano y cercano a la ciudadanía.
PROGRAMA PRESUPUESTARIO	Programa presupuestario para construir un Metepec con un gobierno eficiente, honesto, transparente, humano y cercano a la ciudadanía.

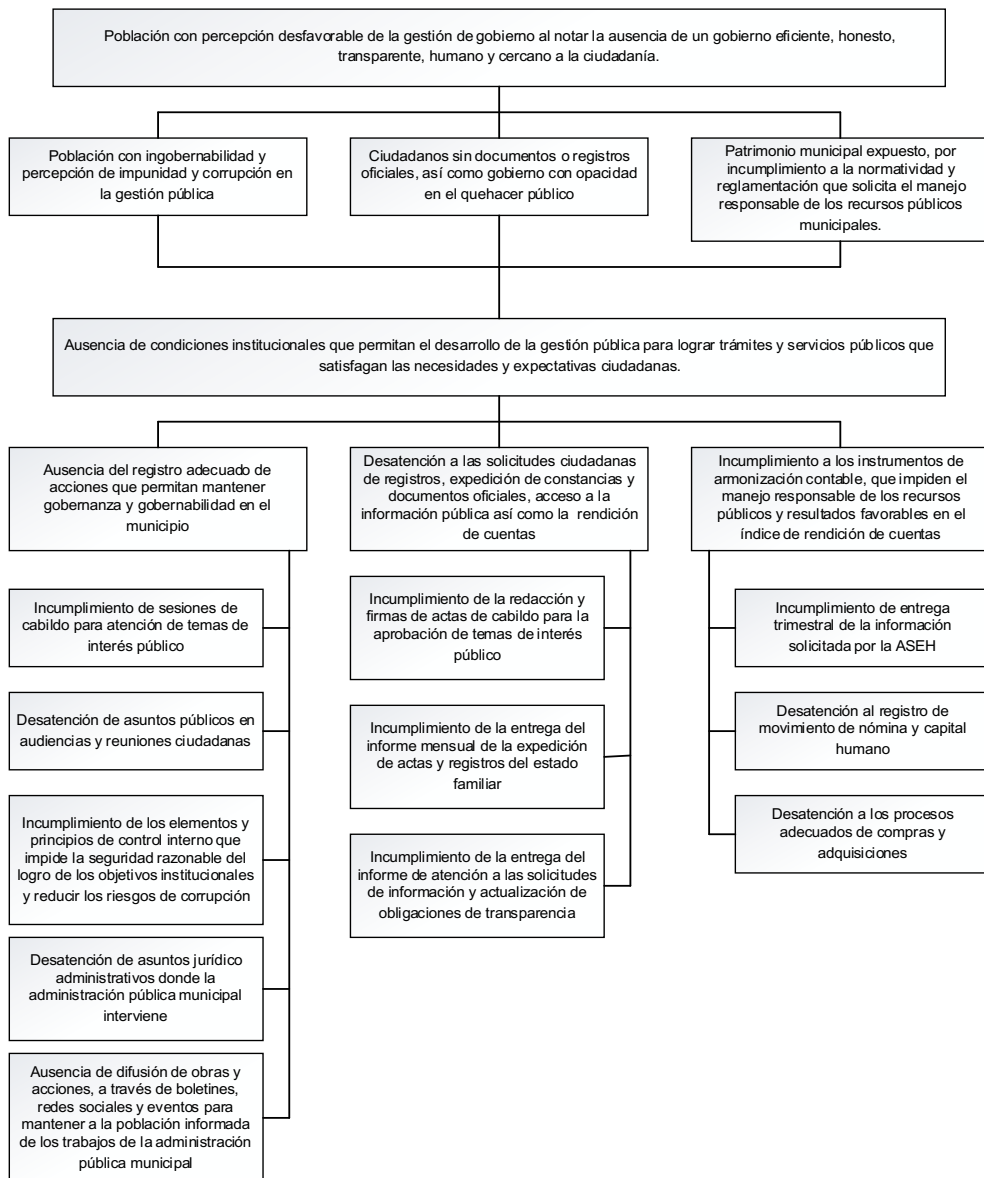

UNIDAD RESPONSABLE	Tesorería Municipal
UNIDAD PRESUPUESTAL RESPONSABLE DE LA ELABORACIÓN DE LA MIR	Dirección de Planeación y Desarrollo
UNIDADES PRESUPUESTALES INTEGRANTES DE LA MIR	Asamblea municipal; Presidencia municipal; Contraloría; Secretaría General Municipal; Tesorería Municipal; Recursos Humanos y Materiales; Registro del Estado Familiar; Dirección Jurídica; Dirección de Comunicación Social; Unidad de Transparencia.
PROGRAMA SECTORIAL	Programa presupuestario para construir un Metepec con un gobierno eficiente, honesto, transparente, humano y cercano a la ciudadanía.
PROGRAMA PRESUPUESTARIO	Programa presupuestario para construir un Metepec con un gobierno eficiente, honesto, transparente, humano y cercano a la ciudadanía.

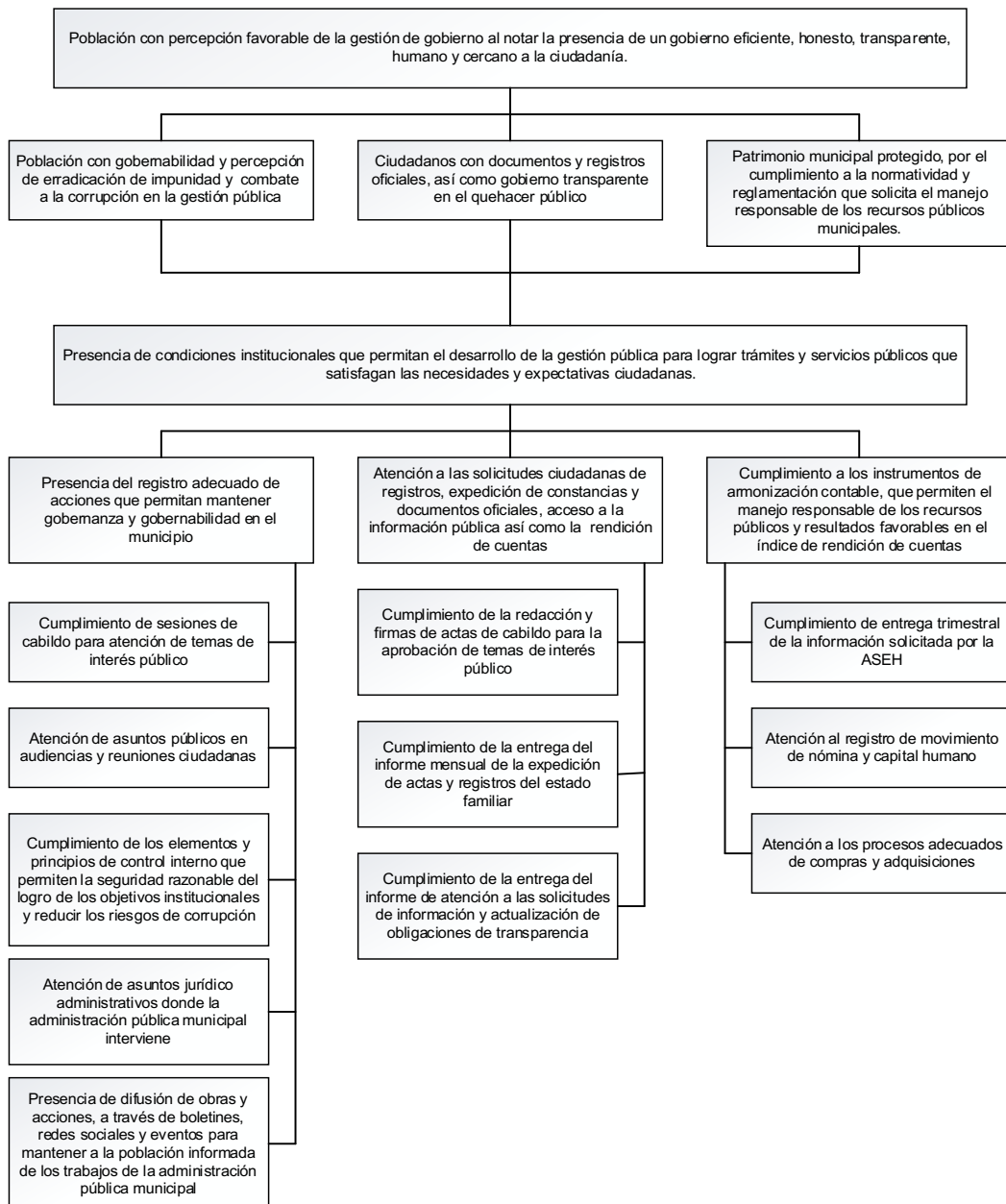

UNIDAD RESPONSABLE	Tesorería Municipal
UNIDAD PRESUPUESTAL RESPONSABLE DE LA ELABORACIÓN DE LA MIR	Dirección de Planeación y Desarrollo
UNIDADES PRESUPUESTALES INTEGRANTES DE LA MIR	Asamblea municipal; Presidencia municipal; Contraloría; Secretaría General Municipal; Tesorería Municipal; Recursos Humanos y Materiales; Registro del Estado Familiar; Dirección Jurídica; Dirección de Comunicación Social; Unidad de Transparencia.
PROGRAMA SECTORIAL	Programa presupuestario para construir un Metepec con un gobierno eficiente, honesto, transparente, humano y cercano a la <u>ciudadanía</u>
PROGRAMA PRESUPUESTARIO	Programa presupuestario para construir un Metepec con un gobierno eficiente, honesto, transparente, humano y cercano a la <u>ciudadanía</u> .

ALTERNATIVAS COMPONENTES	a) FACULTAD JURÍDICA	b) PRESUPUESTO DISPONIBLE	c) REALIZABLE EN CORTO PLAZO	d) DISPONIBILIDAD TOTAL DE RECURSOS TÉCNICOS	e) DISPONIBILIDAD DE RECURSOS ADMINISTRATIVOS	f) CULTURAL Y SOCIALMENTE ACEPTABLE	g) ESTUDIO DE IMPACTO	TOTAL
Registro adecuado de acciones que permitan mantener gobernanza y gobernabilidad en el municipio	3	3	3	3	3	3	1	19
Atención a las solicitudes ciudadanas de registros, expedición de constancias y documentos oficiales, acceso a la información pública así como la rendición de cuentas	3	3	3	3	3	3	1	19
Cumplimiento a los instrumentos de armonización contable, que permiten el manejo responsable de los recursos públicos y resultados favorables en el índice de rendición de cuentas	3	3	3	3	3	3	1	19

Escala: 3 = Viabilidad Alta; 2 = Viabilidad Media; 1 = Viabilidad Baja, N/A = No Aplica



MUNICIPIO DE METEPEC

PbR 2024

ANEXO VII. ESTRUCTURA ANALÍTICA DEL PROGRAMA PRESUPUESTARIO

UNIDAD RESPONSABLE	Tesorería Municipal
UNIDAD PRESUPUESTAL RESPONSABLE DE LA ELABORACIÓN DE LA MIR	Dirección de Planeación y Desarrollo
UNIDADES PRESUPUESTALES INTEGRANTES DE LA MIR	Asamblea municipal; Presidencia municipal; Contraloría; Secretaría General Municipal; Tesorería Municipal; Recursos Humanos y Materiales; Registro del Estado Familiar; Dirección Jurídica; Dirección de Comunicación Social; Unidad de Transparencia.
PROGRAMA SECTORIAL	Programa presupuestario para construir un Metepec con un gobierno eficiente, honesto, transparente, humano y cercano a la ciudadanía.
PROGRAMA PRESUPUESTARIO	Programa presupuestario para construir un Metepec con un gobierno eficiente, honesto, transparente, humano y cercano a la ciudadanía.

PROBLEMÁTICA CENTRAL (PROVIENE DEL ÁRBOL DEL PROBLEMA)	SOLUCIÓN (PROVIENE DEL ÁRBOL DE OBJETIVO)
Ausencia de condiciones institucionales que permitan el desarrollo de la gestión pública para lograr trámites y servicios públicos que satisfagan las necesidades y expectativas ciudadanas.	Presencia de condiciones institucionales que permitan el desarrollo de la gestión pública para lograr trámites y servicios públicos que satisfagan las necesidades y expectativas ciudadanas.
Efectos	Fines
Población con ingobernabilidad y percepción de impunidad y corrupción en la gestión pública	Población con gobernabilidad y percepción de erradicación de impunidad y combate a la corrupción en la gestión pública
Ciudadanos sin documentos o registros oficiales, así como gobierno con opacidad en el quehacer público	Ciudadanos con documentos y registros oficiales, así como gobierno transparente en el quehacer público
Patrimonio municipal expuesto, por incumplimiento a la normatividad y reglamentación que solicita el manejo responsable de los recursos públicos municipales.	Patrimonio municipal protegido, por el cumplimiento a la normatividad y reglamentación que solicita el manejo responsable de los recursos públicos municipales.
MAGNITUD (LÍNEA BASE)	MAGNITUD (RESULTADO ESPERADO)

No se cuenta con el registro de la población atendida respecto a este programa en el ejercicio fiscal anterior	personas que requieren el cumplimiento de sus trámites y servicios así como la atención institucional a sus demandas o necesidades ciudadanas.
CAUSAS	MEDIOS
Ausencia del registro adecuado de acciones que permitan mantener gobernanza y gobernabilidad en el municipio	Presencia del registro adecuado de acciones que permitan mantener gobernanza y gobernabilidad en el municipio
Incumplimiento de sesiones de cabildo para atención de temas de interés público	Cumplimiento de sesiones de cabildo para atención de temas de interés público
Desatención de asuntos públicos en audiencias y reuniones ciudadanas	Atención de asuntos públicos en audiencias y reuniones ciudadanas
Incumplimiento de los elementos y principios de control interno que impide la seguridad razonable del logro de los objetivos institucionales y reducir los riesgos de corrupción	Cumplimiento de los elementos y principios de control interno que permiten la seguridad razonable del logro de los objetivos institucionales y reducir los riesgos de corrupción
Desatención de asuntos jurídico administrativos donde la administración pública municipal interviene	Atención de asuntos jurídico administrativos donde la administración pública municipal interviene
Ausencia de difusión de obras y acciones, a través de boletines, redes sociales y eventos para mantener a la población informada de los trabajos de la administración pública municipal	Presencia de difusión de obras y acciones, a través de boletines, redes sociales y eventos para mantener a la población informada de los trabajos de la administración pública municipal
Desatención a las solicitudes ciudadanas de registros, expedición de constancias y documentos oficiales, acceso a la información pública así como la rendición de cuentas	Atención a las solicitudes ciudadanas de registros, expedición de constancias y documentos oficiales, acceso a la información pública así como la rendición de cuentas
Incumplimiento de la redacción y firmas de actas de cabildo para la aprobación de temas de interés público	Cumplimiento de la redacción y firmas de actas de cabildo para la aprobación de temas de interés público
Incumplimiento de la entrega del informe mensual de la expedición de actas y registros del estado familiar	Cumplimiento de la entrega del informe mensual de la expedición de actas y registros del estado familiar
Incumplimiento de la entrega del informe de atención a las solicitudes de información y actualización de obligaciones de transparencia	Cumplimiento de la entrega del informe de atención a las solicitudes de información y actualización de obligaciones de transparencia

Incumplimiento a los instrumentos de armonización contable, que impiden el manejo responsable de los recursos públicos y resultados favorables en el índice de rendición de cuentas	Cumplimiento a los instrumentos de armonización contable, que permiten el manejo responsable de los recursos públicos y resultados favorables en el índice de rendición de cuentas
Incumplimiento de entrega trimestral de la información solicitada por la ASEH	Cumplimiento de entrega trimestral de la información solicitada por la ASEH
Desatención al registro de movimiento de nómina y capital humano	Atención al registro de movimiento de nómina y capital humano
Desatención a los procesos adecuados de compras y adquisiciones	Atención a los procesos adecuados de compras y adquisiciones



MUNICIPIO DE METEPEC

**FORMATO I. ALINEACIÓN DE LA MATRIZ DE INDICADORES
PARA RESULTADOS AL PLAN MUNICIPAL DE DESARROLLO**

DATOS DEL PROGRAMA

UNIDAD RESPONSABLE	Tesorería Municipal
UNIDADES PRESUPUESTALES INTEGRALES	Asamblea municipal; Presidencia municipal; Contraloría; Secretaría General Municipal; Tesorería Municipal; Recursos Humanos y Materiales; Registro del Estado Familiar; Dirección Jurídica; Dirección de Comunicación Social; Unidad de Transparencia.
PROGRAMA SECTORIAL	Programa presupuestario para construir un Metepec con un gobierno eficiente, honesto, transparente, humano y cercano a la ciudadanía.
PROGRAMA PRESUPUESTARIO	Programa presupuestario para construir un Metepec con un gobierno eficiente, honesto, transparente, humano y cercano a la ciudadanía.
UNIDAD PRESUPUESTAL RESPONSABLE DE LA MIR	Dirección de Planeación y Desarrollo

ALINEACIÓN

RAMO	
EJE ESTRATÉGICO	EJE I.- Metepec con un gobierno eficiente, honesto, transparente, humano y cercano a la ciudadanía.
OBJETIVO ESTRATÉGICO	EJE I.- Metepec con un gobierno eficiente, honesto, transparente, humano y cercano a la ciudadanía.

CLASIFICACIÓN FUNCIONAL

FINALIDAD	1. Gobierno
FUNCIÓN	1.3 Coordinación de la Política de Gobierno
SUBFUNCIÓN	1.3.4 Función Pública

OTROS DATOS

AÑO OPERANDO:	2023		
EL PROGRAMA PRESUPUESTARIO ENTREGA BIENES Y SERVICIOS A:	a) POBLACIÓN EN GENERAL	b) ADMINISTRACIÓN PÚBLICA	a) AMBAS

TESORERÍA MUNICIPAL

**DIRECCIÓN DE PLANEACIÓN Y
DESARROLLO**

Matriz de Indicadores de Resultados (MIR)

Datos de Identificación del Programa

Programa presupuestario para construir un Metepec con un gobierno eficiente, honesto, transparente, humano y cercano a la ciudadanía.

Alineación al Plan Municipal de Desarrollo

EJE I.- Metepec con un gobierno eficiente, honesto, transparente, humano y cercano a la ciudadanía.

Objetivos

1.1 Mejora de la gestión pública municipal; 1.2 Combate a la corrupción y control interno en el municipio; 1.3 Fortalecimiento recaudatorio; 1.4 Administración eficiente de los recursos públicos.

Estrategias

1.1.1. Actualización de los ordenamientos municipales; 1.1.2 Evaluación de desempeño; 1.1.3 Instituciones públicas de puertas abiertas.

1.2.1 Reforzamiento del órgano de control interno; 1.2.2 Fortalecimiento de los reglamentos y procedimientos internos; 1.2.3 Monitoreo del gasto público; 1.2.4 servidores públicos en cumplimiento de su declaración patrimonial.

1.3.1 Incentivos al cumplimiento de pago de impuestos; 1.3.2 Asignación de impuestos justos por nivel de gravamen.

1.4.1 Optimización de los recursos públicos; 1.4.2 Asignación racional de los presupuestos; 1.4.3 Transparencia en el uso de los recursos públicos; 1.4.4 Presupuestos participativos.

Unidad Responsable: Tesorería Municipal

Unidad Presupuestal Responsable de la Elaboración de la MIR: Dirección de Planeación y Desarrollo

Programa Sectorial: Programa presupuestario para construir un Metepec con un gobierno eficiente, honesto, transparente, humano y cercano a la ciudadanía.

Programa Presupuestario: Programa presupuestario para construir un Metepec con un gobierno eficiente, honesto, transparente, humano y cercano a la ciudadanía.

Nivel	Resumen Narrativo	Indicadores	Medios de Verificación	Supuestos
Fin	Contribuir a que la población perciba un gobierno eficiente, honesto, transparente, humano y cercano a la ciudadanía.	Porcentaje de acciones emprendidas que mejoran los procesos administrativos del gobierno municipal	Fichas de cumplimiento de indicadores, panel de control de indicadores, avance de metas disponible en el link: https://metepechidalgo.gob.mx/	Las y los habitantes del municipio de Metepec se mantienen atentos de las mejoras en los procesos administrativos
Propósito	Población que advierte la presencia de condiciones institucionales que permiten el desarrollo de la gestión pública para obtener trámites y servicios públicos que satisfagan sus necesidades y expectativas.	Porcentaje de cumplimiento de Indicadores de la Guía Consultiva de Desempeño Municipal	Fichas de cumplimiento de indicadores, panel de control de indicadores, avance de metas disponible en el link: https://metepechidalgo.gob.mx/	La población del municipio se encuentra interesada en el cumplimiento de la GDM y sus resultados

componente 1	Registro adecuado de acciones que permiten mantener gobernanza y gobernabilidad en el municipio	Porcentaje de panel de control de indicadores entregado y revisado	Fichas de cumplimiento de indicadores, panel de control de indicadores, avance de metas disponible en el link: https://metepechidalgo.gob.mx/	Las unidades administrativas cumplen responsablemente con la entrega de información que permite realizar el monitoreo de sus indicadores
actividad 1.1	Sesiones de cabildo para atención de temas de interés público, realizadas	Porcentaje de sesiones de cabildo realizadas	Fichas de cumplimiento de indicadores, panel de control de indicadores, avance de metas disponible en el link: https://metepechidalgo.gob.mx/	Las y los regidores asisten con responsabilidad a las sesiones de cabildo programadas.
actividad 1.2	Asuntos públicos en audiencias y reuniones ciudadanas, atendidos.	Porcentaje de reporte de audiencias y reuniones ciudadanas, atendidas.	Fichas de cumplimiento de indicadores, panel de control de indicadores, avance de metas disponible en el link: https://metepechidalgo.gob.mx/	Las y los habitantes del municipio participan con interés en las audiencias y reuniones agendadas
actividad 1.3	Elementos y principios de control interno que permiten la seguridad razonable del logro de los objetivos institucionales y reducir los riesgos de corrupción, cumplidos.	Porcentaje de entrega trimestral de formato fr-03 a la ASEH	Fichas de cumplimiento de indicadores, panel de control de indicadores, avance de metas disponible en el link: https://metepechidalgo.gob.mx/	Las unidades administrativas atienden las actividades de control interno solicitadas por la ASEH
actividad 1.4	Asuntos jurídico administrativos donde la administración pública municipal interviene, atendidos.	Porcentaje de reporte de asuntos jurídico administrativos atendidos.	Fichas de cumplimiento de indicadores, panel de control de indicadores, avance de metas disponible en el link: https://metepechidalgo.gob.mx/	Las instituciones e instancias relacionadas a los asuntos jurídico-administrativos mantienen informado al municipio de sus tiempos y audiencias
actividad 1.5	Difusión de obras y acciones, a través de boletines, redes sociales y eventos para mantener a la población informada de los trabajos de la administración pública municipal, realizada.	Porcentaje de reporte de difusión de obras y acciones, para mantener a la población informada de los trabajos de la administración pública municipal, realizados.	Fichas de cumplimiento de indicadores, panel de control de indicadores, avance de metas disponible en el link: https://metepechidalgo.gob.mx/	Las y los habitantes del municipio se interesan en la información de obras y acciones realizadas por su gobierno municipal
componente 2	Registros, expedición de constancias y documentos oficiales, acceso a la información pública así como la rendición de cuentas, realizados.	Porcentaje de reporte de expedición de constancias y documentos oficiales, realizado.	Fichas de cumplimiento de indicadores, panel de control de indicadores, avance de metas disponible en el link: https://metepechidalgo.gob.mx/	La población que requiere constancias y certificación de documentos oficiales, cumple responsablemente con los requisitos solicitados.
A.2.1	Redacción y firmas de actas de cabildo para la aprobación de temas de interés público, cumplidas.	Porcentaje de Redacción y firmas de actas de cabildo, cumplidas	Fichas de cumplimiento de indicadores, panel de control de indicadores, avance de metas disponible en el link: https://metepechidalgo.gob.mx/	Las y los regidores firman en tiempo y forma las actas de cabildo

A.2.2	Informe mensual de la expedición de actas y registros del estado familiar, entregado.	Porcentaje de informe mensual de la expedición de actas y registros del estado familiar, entregado.	Fichas de cumplimiento de indicadores, panel de control de indicadores, avance de metas disponible en el link: https://metepechidalgo.gob.mx/	El registro del Estado Familiar del Estado de Hidalgo recibe puntualmente el informe de expedición de actas y registros del municipio.
A.2.3	Informe de atención a las solicitudes de información y actualización de obligaciones de transparencia, entregado.	Porcentaje de informe de atención a las solicitudes de información y actualización de obligaciones de transparencia, entregado.	Fichas de cumplimiento de indicadores, panel de control de indicadores, avance de metas disponible en el link: https://metepechidalgo.gob.mx/	El ITAIH recibe en tiempo y forma el informe de solicitudes de información y actualización de obligaciones de transparencia, del municipio.
componente 3	Instrumentos de armonización contable, que permiten el manejo responsable de los recursos públicos y resultados favorables en el índice de rendición de cuentas, cumplido y atendidos.	Porcentaje de informe de SEVAC entregado	Fichas de cumplimiento de indicadores, panel de control de indicadores, avance de metas disponible en el link: https://metepechidalgo.gob.mx/	Las instancias responsables de la recepción de la información de armonización contable, se mantienen atentas al cumplimiento de entrega de información del municipio
A.3.1	Entrega trimestral de la información solicitada por la ASEH, realizado.	Porcentaje de entrega trimestral de información solicitada por la guía de la ASEH, realizada.	Fichas de cumplimiento de indicadores, panel de control de indicadores, avance de metas disponible en el link: https://metepechidalgo.gob.mx/	Las unidades administrativas relacionadas con la entrega trimestral de la ASEH, cumplen en tiempo y forma con lo solicitado.
A.3.2	Registro de movimiento de nómina y capital humano, realizado	Porcentaje de reporte de movimientos de nómina y capital humano, realizado.	Fichas de cumplimiento de indicadores, panel de control de indicadores, avance de metas disponible en el link: https://metepechidalgo.gob.mx/	Las y los servidores públicos atienden responsablemente los requerimientos relacionados con los movimientos de nómina
A.3.3	Procesos adecuados de compras y adquisiciones, atendidos.	Porcentaje de reporte de procesos adecuados de compras y adquisiciones, realizado.	Fichas de cumplimiento de indicadores, panel de control de indicadores, avance de metas disponible en el link: https://metepechidalgo.gob.mx/	Los proveedores y solicitantes de recursos materiales y servicios atienden con responsabilidad los procesos de compras y adquisiciones.

Elaboró

Ing. Maclovio Prisciliano Godínez
Director de Planeación y Desarrollo

Revisó

Lic. María de la Paz Franco García
Tesorera Municipal

Autorizó

C. Joel Huazo Canales
Presidente Municipal Constitucional

I. DATOS DE IDENTIFICACIÓN DEL PROGRAMA

Unidad Responsable:	Tesorería municipal	Unidad presupuestal:	Asamblea municipal; Presidencia municipal; Contraloría; Secretaría General Municipal; Tesorería Municipal; Recursos Humanos y Materiales; Registro del Estado Familiar; Dirección Jurídica; Dirección de Comunicación Social; Unidad de Transparencia.
Programa Sectorial:	Programa presupuestario para construir un Metepec con un gobierno eficiente, honesto, transparente, humano y cercano a la ciudadanía.	Programa presupuestario:	Programa presupuestario para construir un Metepec con un gobierno eficiente, honesto, transparente, humano y cercano a la ciudadanía.
Clave del indicador:	F-1	Responsable de la elaboración de la MIR:	Dirección de Planeación y Desarrollo

II. DATOS DE IDENTIFICACIÓN DEL INDICADOR

Nombre del indicador

Porcentaje de acciones emprendidas que mejoran los procesos administrativos del gobierno municipal

Nivel	Dimensión a medir	Sentido
FIN	Eficacia	Ascendente
Definición		
Mide el número de acciones emprendidas que mejoran los procesos administrativos del gobierno municipal		

III. Datos del Indicador

Fórmula del Indicador

$$(AE/AP)*100$$

Variables

Siglas	Unidad de Medida de la Variable	Descripción	Fuentes
AE	Acciones	Acciones Empreridas	https://metepecidalgo.gob.mx/
AP	Acciones	Acciones Programadas	https://metep.echidalgo.gob

Método de Cálculo

Rango de Valor

$$(Acciones Empreridas / Acciones Programadas)*100$$

0-100

Frecuencia de medición

Cobertura

Anual

Municipal

Determinación de metas

Semaforización

Meta Programada	Verde	80 - 100	
Periodo de cumplimiento	Amarillo	31 - 79	
	Rojo	0 - 30	

Línea base

Valor: No disponible la línea base

Año

Periodo

Programación de metas

2023

ANUAL

Periodo	Programado	Alcanzado	Fecha
enero-septiembre 2024		15	sep-24



FICHA TÉCNICA DEL INDICADOR

FORMATO 3

I. DATOS DE IDENTIFICACIÓN DEL PROGRAMA

Unidad Responsable:	Tesorería municipal	Unidad presupuestal:	Asamblea municipal; Presidencia municipal; Contraloría; Secretaría General Municipal; Tesorería Municipal; Recursos Humanos y Materiales; Registro del Estado Familiar; Dirección Jurídica; Dirección de Comunicación Social; Unidad de Transparencia.
Programa Sectorial:	Programa presupuestario para construir un Metepec con un gobierno eficiente, honesto, transparente, humano y cercano a la ciudadanía.	Programa presupuestario:	Programa presupuestario para construir un Metepec con un gobierno eficiente, honesto, transparente, humano y cercano a la ciudadanía.
Clave del indicador:	P-1	Responsable de la elaboración de la MIR:	Dirección de Planeación y Desarrollo

II. DATOS DE IDENTIFICACIÓN DEL INDICADOR

Nombre del indicador

Porcentaje de cumplimiento de Indicadores de la Guía Consultiva de Desempeño Municipal

Nivel	Dimensión a medir	Sentido
PROPÓSITO	EFICACIA	Ascendente
Definición		
Mide el número de de Indicadores cumplidos de la Guía Consultiva de Desempeño Municipal		

III. Datos del Indicador

Fórmula del Indicador

$$(IGDMC/IGDMPC)*100$$

Variables

Siglas	Unidad de Medida de la Variable	Descripción	Fuentes
IGDMC	Indicadores	Indicadores de la GDM Cumplidos	https://metepecidalgo.gob.mx/
IGDMPC	Indicadores	Indicadores de la GDM Programados para su Cumplimiento	https://metepecidalgo.gob.mx/

Método de Cálculo

Rango de Valor

$$(\text{Indicadores de la GDM Cumplidos} / \text{Indicadores de la GDM Programados para su Cumplimiento}) * 100$$

0-100

Frecuencia de medición

Cobertura

ANUAL

Municipal

Determinación de metas

Semaforización

Meta Programada	Verde	80 - 100
Periodo de cumplimiento	Amarillo	31 - 79
	Rojo	0 - 30

Línea base

Valor: 36%	Año	Periodo	
Programación de metas	2023	ANUAL	
Periodo	Programado	Alcanzado	Fecha
enero-septiembre 2024		60%	sep-24

I. DATOS DE IDENTIFICACIÓN DEL PROGRAMA

Unidad Responsable:	Tesorería municipal	Unidad presupuestal:	Asamblea municipal; Presidencia municipal; Contraloría; Secretaría General Municipal; Tesorería Municipal; Recursos Humanos y Materiales; Registro del Estado Familiar; Dirección Jurídica; Dirección de Comunicación Social; Unidad de Transparencia.
Programa Sectorial:	Programa presupuestario para construir un Metepec con un gobierno eficiente, honesto, transparente, humano y cercano a la ciudadanía.	Programa presupuestario:	Programa presupuestario para construir un Metepec con un gobierno eficiente, honesto, transparente, humano y cercano a la ciudadanía.
Clave del indicador:	C-1	Responsable de la elaboración de la MIR:	Dirección de Planeación y Desarrollo

II. DATOS DE IDENTIFICACIÓN DEL INDICADOR

Nombre del indicador

Porcentaje de panel de control de indicadores entregado y revisado

Nivel	Dimensión a medir	Sentido
COMPONENTE	EFICACIA	
Definición		
Mide el número de paneles de control de indicadores entregado y revisado		

III. Datos del Indicador

Fórmula del Indicador

$$(PCIE/PCIR)*100$$

Variables

Siglas	Unidad de Medida de la Variable	Descripción	Fuentes
PCIE	Paneles	Panel de Control de Indicadores Entregado	https://metepecidalgo.gob.mx/
PCIR	Paneles	Panel de Control de Indicadores Revisado	https://metepecidalgo.gob.mx/

Método de Cálculo

Rango de Valor

$$(\text{Panel de Control de Indicadores Entregado} / \text{Panel de Control de Indicadores Revisado}) * 100$$

0-100

Frecuencia de medición

Cobertura

mensual

Municipal

Determinación de metas

Semaforización

Meta Programada	Verde	80 - 100	
Periodo de cumplimiento	Amarillo	31 - 79	
	Rojo	0 - 30	

Línea base

Valor: No disponible la línea base	Año	Periodo	
Programación de metas	2023	ANUAL	
Periodo	Programado	Alcanzado	Fecha

enero-septiembre 2024

8

sep-24

I. DATOS DE IDENTIFICACIÓN DEL PROGRAMA

Unidad Responsable:	Tesorería municipal	Unidad presupuestal:	Asamblea municipal; Presidencia municipal; Contraloría; Secretaría General Municipal; Tesorería Municipal; Recursos Humanos y Materiales; Registro del Estado Familiar; Dirección Jurídica; Dirección de Comunicación Social; Unidad de Transparencia.
Programa Sectorial:	Programa presupuestario para construir un Metepec con un gobierno eficiente, honesto, transparente, humano y cercano a la ciudadanía.	Programa presupuestario:	Programa presupuestario para construir un Metepec con un gobierno eficiente, honesto, transparente, humano y cercano a la ciudadanía.
Clave del indicador:	A.1.1	Responsable de la elaboración de la MIR:	Dirección de Planeación y Desarrollo

II. DATOS DE IDENTIFICACIÓN DEL INDICADOR

Nombre del indicador

Porcentaje de sesiones de cabildo realizadas

Nivel	Dimensión a medir	Sentido
ACTIVIDAD	EFICACIA	Ascendente
Definición		
Mide el número de sesiones realizadas		

III. Datos del Indicador

Fórmula del Indicador

$$(SCR/SCP)*100$$

Variables

Siglas	Unidad de Medida de la Variable	Descripción	Fuentes
SCR	Sesiones	Sesiones de Cabildo Realizadas	https://metepecidalgo.gob.mx/
SCP	Sesiones	Sesiones de Cabildo Programadas	https://metepecidalgo.gob.mx/

Método de Cálculo

Rango de Valor

$$(Sesiones de Cabildo Realizadas / Sesiones de Cabildo Programadas)*100$$

0-100

Frecuencia de medición

Cobertura

mensual

Municipal

Determinación de metas

Semaforización

Meta Programada	Verde	80 - 100	
Periodo de cumplimiento	Amarillo	31 - 79	
	Rojo	0 - 30	

Línea base

Valor: No disponible la línea base

Año

Periodo

Programación de metas

2023

ANUAL

Periodo

Programado

Alcanzado

Fecha

enero-septiembre 2024

8

sep-24

I. DATOS DE IDENTIFICACIÓN DEL PROGRAMA

Unidad Responsable:	Tesorería municipal	Unidad presupuestal:	Asamblea municipal; Presidencia municipal; Contraloría; Secretaría General Municipal; Tesorería Municipal; Recursos Humanos y Materiales; Registro del Estado Familiar; Dirección Jurídica; Dirección de Comunicación Social; Unidad de Transparencia.
Programa Sectorial:	Programa presupuestario para construir un Metepec con un gobierno eficiente, honesto, transparente, humano y cercano a la ciudadanía.	Programa presupuestario:	Programa presupuestario para construir un Metepec con un gobierno eficiente, honesto, transparente, humano y cercano a la ciudadanía.
Clave del indicador:	A.1.2	Responsable de la elaboración de la MIR:	Dirección de Planeación y Desarrollo

II. DATOS DE IDENTIFICACIÓN DEL INDICADOR

Nombre del indicador

Porcentaje de reporte de audiencias y reuniones ciudadanas, atendidas.

Nivel	Dimensión a medir	Sentido
ACTIVIDAD	EFICACIA	Ascendente
Definición		
Mide el número de reportes de audiencias y reuniones ciudadanas, atendidas.		

III. Datos del Indicador

Fórmula del Indicador

$$(RARCR/RARCP)*100$$

Variables

Siglas	Unidad de Medida de la Variable	Descripción	Fuentes
RARCR	Reportes	Reportes de Audiencias y Reuniones Ciudadanas Realizados	https://metepecidalgo.gob.mx/
RARCP	Reportes	Reportes de Audiencias y Reuniones Ciudadanas Programados	https://metepecidalgo.gob.mx/

Método de Cálculo

Rango de Valor

$$(\text{Reportes de Audiencias y Reuniones Ciudadanas Realizados} / \text{Reportes de Audiencias y Reuniones Ciudadanas Programados}) * 100$$

0-100

Frecuencia de medición

Cobertura

mensual

Municipal

Determinación de metas

Semaforización

Meta Programada	Verde	80 - 100	
Periodo de cumplimiento	Amarillo	31 - 79	
	Rojo	0 - 30	

Línea base

Valor: No disponible la línea base	Año	Periodo	
Programación de metas	2023	ANUAL	
Periodo	Programado	Alcanzado	Fecha

enero-septiembre 2024

8

sep-24

I. DATOS DE IDENTIFICACIÓN DEL PROGRAMA

Unidad Responsable:	Tesorería municipal	Unidad presupuestal:	Asamblea municipal; Presidencia municipal; Contraloría; Secretaría General Municipal; Tesorería Municipal; Recursos Humanos y Materiales; Registro del Estado Familiar; Dirección Jurídica; Dirección de Comunicación Social; Unidad de Transparencia.
Programa Sectorial:	Programa presupuestario para construir un Metepec con un gobierno eficiente, honesto, transparente, humano y cercano a la ciudadanía.	Programa presupuestario:	Programa presupuestario para construir un Metepec con un gobierno eficiente, honesto, transparente, humano y cercano a la ciudadanía.
Clave del indicador:	A.1.3	Responsable de la elaboración de la MIR:	Dirección de Planeación y Desarrollo

II. DATOS DE IDENTIFICACIÓN DEL INDICADOR

Nombre del indicador

Porcentaje de entrega trimestral de formato FR-03 a la ASEH

Nivel	Dimensión a medir	Sentido
ACTIVIDAD	EFICACIA	Ascendente
Definición		
Mide el número de entregas trimestrales del formato FR-03 de control interno a la ASEH		

III. Datos del Indicador

Fórmula del Indicador

$$(EFFR03R/EFFR03P)*100$$

Variables

Siglas	Unidad de Medida de la Variable	Descripción	Fuentes
EFFR03R	Formato	Entrega de Formato FR-03 Realizado	https://metepecidalgo.gob.mx/
EFFR03P	Formato	Entrega de Formato FR-03 Programado	https://metepecidalgo.gob.mx/

Método de Cálculo

Rango de Valor

$$(Entrega de Formato FR-03 Realizado / Entrega de Formato FR-03 Programado)*100$$

0-100

Frecuencia de medición

Cobertura

Trimestral

Municipal

Determinación de metas

Semaforización

Meta Programada	Verde	80 - 100	
Periodo de cumplimiento	Amarillo	31 - 79	
	Rojo	0 - 30	

Línea base

Valor: 4 entregas de formato FR-03 en el 2023	Año	Periodo
Programación de metas	2023	ANUAL
Periodo	Programado	Alcanzado
enero-septiembre 2024		2

I. DATOS DE IDENTIFICACIÓN DEL PROGRAMA

Unidad Responsable:	Tesorería municipal	Unidad presupuestal:	Asamblea municipal; Presidencia municipal; Contraloría; Secretaría General Municipal; Tesorería Municipal; Recursos Humanos y Materiales; Registro del Estado Familiar; Dirección Jurídica; Dirección de Comunicación Social; Unidad de Transparencia.
Programa Sectorial:	Programa presupuestario para construir un Metepec con un gobierno eficiente, honesto, transparente, humano y cercano a la ciudadanía.	Programa presupuestario:	Programa presupuestario para construir un Metepec con un gobierno eficiente, honesto, transparente, humano y cercano a la ciudadanía.
Clave del indicador:	A.1.4	Responsable de la elaboración de la MIR:	Dirección de Planeación y Desarrollo

II. DATOS DE IDENTIFICACIÓN DEL INDICADOR

Nombre del indicador

Porcentaje de reporte de asuntos jurídico administrativos atendidos.

Nivel	Dimensión a medir	Sentido
ACTIVIDAD	EFICACIA	Ascendente
Definición		
Mide el número de Reportes de asuntos jurídico administrativos atendidos.		

III. Datos del Indicador

Fórmula del Indicador

$$(RAJAA / RAJARA) * 100$$

Variables

Siglas	Unidad de Medida de la Variable	Descripción	Fuentes
RAJAA	Reportes	Reportes de Asuntos Jurídico administrativos Atendidos	https://metepecidalgo.gob.mx/
RAJARA	Reportes	Reportes de Asuntos Jurídico Administrativos Revisados para su Atención	https://metepecidalgo.gob.mx/

Método de Cálculo

Rango de Valor

$$(\text{Reportes de Asuntos Jurídico administrativos Atendidos} / \text{Reportes de Asuntos Jurídico Administrativos Revisados para su Atención}) * 100$$

0-100

Frecuencia de medición

Cobertura

Trimestral

Municipal

Determinación de metas

Semaforización

Meta Programada	Verde	80 - 100
Periodo de cumplimiento	Amarillo	31 - 79
	Rojo	0 - 30

Línea base

Valor: No disponible la línea base	Año	Periodo
Programación de metas	2023	ANUAL

Periodo	Programado	Alcanzado	Fecha
enero-septiembre 2024		2	sep-24

I. DATOS DE IDENTIFICACIÓN DEL PROGRAMA

Unidad Responsable:	Tesorería municipal	Unidad presupuestal:	Asamblea municipal; Presidencia municipal; Contraloría; Secretaría General Municipal; Tesorería Municipal; Recursos Humanos y Materiales; Registro del Estado Familiar; Dirección Jurídica; Dirección de Comunicación Social; Unidad de Transparencia.
Programa Sectorial:	Programa presupuestario para construir un Metepec con un gobierno eficiente, honesto, transparente, humano y cercano a la ciudadanía.	Programa presupuestario:	Programa presupuestario para construir un Metepec con un gobierno eficiente, honesto, transparente, humano y cercano a la ciudadanía.
Clave del indicador:	A.1.5	Responsable de la elaboración de la MIR:	Dirección de Planeación y Desarrollo

II. DATOS DE IDENTIFICACIÓN DEL INDICADOR

Nombre del indicador

Porcentaje de reporte de difusión de obras y acciones, para mantener a la población informada de los trabajos de la administración pública municipal, realizados.

Nivel	Dimensión a medir	Sentido
ACTIVIDAD	EFICACIA	Ascendente

Definición

Mide el número de reportes de difusión de obras y acciones, para mantener a la población informada de los trabajos de la administración pública municipal, realizados.

III. Datos del Indicador

Fórmula del Indicador

$$(RDOAR/RDOAP)*100$$

Variables

Siglas	Unidad de Medida de la Variable	Descripción	Fuentes
RDOAR	Reportes	Reportes de Difusión de Obras y Acciones Realizado	https://metepecidalgo.gob.mx/
RDOAP	Reportes	Reportes de Difusión de Obras y Acciones Programado	https://metepecidalgo.gob.mx/

Método de Cálculo

Rango de Valor

$$(\text{Reportes de Difusión de Obras y Acciones Realizado} / \text{Reportes de Difusión de Obras y Acciones Programado}) * 100$$

0-100

Frecuencia de medición

Cobertura

Mensual

Municipal

Determinación de metas

Semaforización

Meta Programada	Verde	80 - 100
Periodo de cumplimiento	Amarillo	31 - 79
	Rojo	0 - 30

Línea base

Valor: No disponible la línea base	Año	Periodo
Programación de metas	2023	ANUAL

Periodo	Programado	Alcanzado	Fecha
---------	------------	-----------	-------

enero-septiembre 2024

8

sep-24

I. DATOS DE IDENTIFICACIÓN DEL PROGRAMA

Unidad Responsable:	Tesorería municipal	Unidad presupuestal:	Asamblea municipal; Presidencia municipal; Contraloría; Secretaría General Municipal; Tesorería Municipal; Recursos Humanos y Materiales; Registro del Estado Familiar; Dirección Jurídica; Dirección de Comunicación Social; Unidad de Transparencia.
Programa Sectorial:	Programa presupuestario para construir un Metepec con un gobierno eficiente, honesto, transparente, humano y cercano a la ciudadanía.	Programa presupuestario:	Programa presupuestario para construir un Metepec con un gobierno eficiente, honesto, transparente, humano y cercano a la ciudadanía.
Clave del indicador:	C-2	Responsable de la elaboración de la MIR:	Dirección de Planeación y Desarrollo

II. DATOS DE IDENTIFICACIÓN DEL INDICADOR

Nombre del indicador

Porcentaje de reporte de expedición de constancias y documentos oficiales, realizado.

Nivel	Dimensión a medir	Sentido
COMPONENTE	EFICACIA	Ascendente
Definición		
Mide el número de reportes de expedición de constancias y documentos oficiales, realizado.		

III. Datos del Indicador

Fórmula del Indicador

$$(RECDOR / RECDOP) * 100$$

Variables

Siglas	Unidad de Medida de la Variable	Descripción	Fuentes
RECDOR	Reportes	Reportes de Expedición de Constancias y Documentos Oficiales Realizado.	https://metepecidalgo.gob.mx/
RECDOP	Reportes	Reportes de Expedición de Constancias y Documentos Oficiales Programado	https://metepecidalgo.gob.mx/

Método de Cálculo

Rango de Valor

(Reportes de Expedición de Constancias y Documentos Oficiales Realizado / Reportes de Expedición de Constancias y Documentos Oficiales Programado)*100

0-100

Frecuencia de medición

Cobertura

Mensual

Municipal

Determinación de metas

Semaforización

Meta Programada	Verde	80 - 100	
Periodo de cumplimiento	Amarillo	31 - 79	
	Rojo	0 - 30	

Línea base

Valor: No disponible la línea base

Año

Periodo

Programación de metas

2023

ANUAL

Periodo	Programado	Alcanzado	Fecha
enero-septiembre 2024		8	sep-24

I. DATOS DE IDENTIFICACIÓN DEL PROGRAMA

Unidad Responsable:	Tesorería municipal	Unidad presupuestal:	Asamblea municipal; Presidencia municipal; Contraloría; Secretaría General Municipal; Tesorería Municipal; Recursos Humanos y Materiales; Registro del Estado Familiar; Dirección Jurídica; Dirección de Comunicación Social; Unidad de Transparencia.
Programa Sectorial:	Programa presupuestario para construir un Metepec con un gobierno eficiente, honesto, transparente, humano y cercano a la ciudadanía.	Programa presupuestario:	Programa presupuestario para construir un Metepec con un gobierno eficiente, honesto, transparente, humano y cercano a la ciudadanía.
Clave del indicador:	A. 2.1	Responsable de la elaboración de la MIR:	Dirección de Planeación y Desarrollo

II. DATOS DE IDENTIFICACIÓN DEL INDICADOR

Nombre del indicador

Porcentaje de Redacción y firma de actas de cabildo, cumplidas

Nivel	Dimensión a medir	Sentido
ACTIVIDAD	EFICACIA	Ascendente
Definición		
Mide el número de redacción y firma de actas de cabildo		

III. Datos del Indicador

Fórmula del Indicador

$$(RFACR / RFACP) * 100$$

Variables

Siglas	Unidad de Medida de la Variable	Descripción	Fuentes
RFACR	Actas	Redacción y Firma de Actas de Cabildo Realizada	https://metepecidalgo.gob.mx/
RFACP	Actas	Redacción y Firma de Actas de Cabildo Programada	https://metepecidalgo.gob.mx/

Método de Cálculo

Rango de Valor

$$(\text{Redacción y Firma de Actas de Cabildo Realizada} / \text{Redacción y Firma de Actas de Cabildo Programada}) * 100$$

0-100

Frecuencia de medición

Cobertura

Mensual

Municipal

Determinación de metas

Semaforización

Meta Programada	Verde	80 - 100	
Periodo de cumplimiento	Amarillo	31 - 79	
	Rojo	0 - 30	

Línea base

Valor: No disponible la línea base	Año	Periodo
Programación de metas	2023	ANUAL
Periodo	Programado	Alcanzado
		Fecha

enero-septiembre 2024

8

sep-24

I. DATOS DE IDENTIFICACIÓN DEL PROGRAMA

Unidad Responsable:	Tesorería municipal	Unidad presupuestal:	Asamblea municipal; Presidencia municipal; Contraloría; Secretaría General Municipal; Tesorería Municipal; Recursos Humanos y Materiales; Registro del Estado Familiar; Dirección Jurídica; Dirección de Comunicación Social; Unidad de Transparencia.
Programa Sectorial:	Programa presupuestario para construir un Metepec con un gobierno eficiente, honesto, transparente, humano y cercano a la ciudadanía.	Programa presupuestario:	Programa presupuestario para construir un Metepec con un gobierno eficiente, honesto, transparente, humano y cercano a la ciudadanía.
Clave del indicador:	A.2.2	Responsable de la elaboración de la MIR:	Dirección de Planeación y Desarrollo

II. DATOS DE IDENTIFICACIÓN DEL INDICADOR

Nombre del indicador

Porcentaje de informe mensual de la expedición de actas y registros del estado familiar, entregado.

Nivel	Dimensión a medir	Sentido
ACTIVIDAD	EFICACIA	Ascendente

Definición

Mide el número de informes de expedición de actas y registros del estado familiar entregados

III. Datos del Indicador

Fórmula del Indicador

$$(IEAREFE / IEAREFPE) * 100$$

Variables

Stiglas	Unidad de Medida de la Variable	Descripción	Fuentes
IEAREFE	Informes	Informes de Expedición de Actas y Registros del Estado Familiar Entregados	https://metepecidalgo.gob.mx/
IEAREFPE	Informes	Informes de Expedición de Actas y Registros del Estado Familiar Programados para Entregar	https://metepecidalgo.gob.mx/

Método de Cálculo

Rango de Valor

(Informes de Expedición de Actas y Registros del Estado Familiar Entregados / Informes de Expedición de Actas y Registros del Estado Familiar Programados para Entregar)*100

0-100

Frecuencia de medición

Cobertura

Mensual

Municipal

Determinación de metas

Semaforización

Meta Programada	Verde	80 - 100	
Periodo de cumplimiento	Amarillo	31 - 79	
	Rojo	0 - 30	

Línea base

Valor: No disponible la línea base	Año	Periodo
Programación de metas	2023	ANUAL

Periodo	Programado	Alcanzado	Fecha
enero-septiembre 2024		8	sep-24

I. DATOS DE IDENTIFICACIÓN DEL PROGRAMA			
Unidad Responsable:	Tesorería municipal	Unidad presupuestal:	Asamblea municipal; Presidencia municipal; Contraloría; Secretaría General Municipal; Tesorería Municipal; Recursos Humanos y Materiales; Registro del Estado Familiar; Dirección Jurídica; Dirección de Comunicación Social; Unidad de Transparencia.
Programa Sectorial:	Programa presupuestario para construir un Metepec con un gobierno eficiente, honesto, transparente, humano y cercano a la ciudadanía.	Programa presupuestario:	Programa presupuestario para construir un Metepec con un gobierno eficiente, honesto, transparente, humano y cercano a la ciudadanía.
Clave del indicador:	A.2.3	Responsable de la elaboración de la MIR:	Dirección de Planeación y Desarrollo

II. DATOS DE IDENTIFICACIÓN DEL INDICADOR

Nombre del indicador

Porcentaje de informe de atención a las solicitudes de información y actualización de obligaciones de transparencia, entregados.

Nivel	Dimensión a medir	Sentido
ACTIVIDAD	EFICACIA	Ascendente

Definición

Mide el número de informes de atención a las solicitudes de información y actualización de obligaciones de transparencia, entregado

III. Datos del Indicador

Fórmula del Indicador

$$(IASIAOTE / IASIAOTPE) * 100$$

Variables

Siglas	Unidad de Medida de la Variable	Descripción	Fuentes
IASIAOTE	Informes	Informes de Atención a las Solicitudes de Información y Actualización de Obligaciones de Transparencia, Entregado	https://metepecidalgo.gob.mx/
IASIAOTPE	Informes	Informes de Atención a las Solicitudes de Información y Actualización de Obligaciones de Transparencia, Programado para Entregar	https://metepecidalgo.gob.mx/

Método de Cálculo

(Informes de Atención a las Solicitudes de Información y Actualización de Obligaciones de Transparencia, Entregado / Informes de Atención a las Solicitudes de Información y Actualización de Obligaciones de Transparencia, Programado para Entregar)*100

Rango de Valor

0-100

Frecuencia de medición

Mensual

Cobertura

Municipal

Determinación de metas

Meta Programada	Color	Rango
Verde	Verde	80 - 100
Amarillo	Amarillo	31 - 79
Rojo	Rojo	0 - 30

Semaforización

Valor: No disponible la línea base
 Programación de metas: Año 2023, Periodo ANUAL

Línea base

Periodo	Programado	Alcanzado	Fecha
enero-septiembre 2024		8	sep-24

I. DATOS DE IDENTIFICACIÓN DEL PROGRAMA

Unidad Responsable:	Tesorería municipal	Unidad presupuestal:	Asamblea municipal; Presidencia municipal; Contraloría; Secretaría General Municipal; Tesorería Municipal; Recursos Humanos y Materiales; Registro del Estado Familiar; Dirección Jurídica; Dirección de Comunicación Social; Unidad de Transparencia.
Programa Sectorial:	Programa presupuestario para construir un Metepec con un gobierno eficiente, honesto, transparente, humano y cercano a la ciudadanía.	Programa presupuestario:	Programa presupuestario para construir un Metepec con un gobierno eficiente, honesto, transparente, humano y cercano a la ciudadanía.
Clave del indicador:	C.3	Responsable de la elaboración de la MIR:	Dirección de Planeación y Desarrollo

II. DATOS DE IDENTIFICACIÓN DEL INDICADOR

Nombre del indicador

Porcentaje de informe de SEVAC entregado

Nivel	Dimensión a medir	Sentido
COMPONENTE	EFICACIA	Ascendente

Definición

Mide el número de informes de SEVAC entregados

III. Datos del Indicador

Fórmula del Indicador

$$(ISEVACE / ISEVACPE) * 100$$

Variables

Stglas	Unidad de Medida de la Variable	Descripción	Fuentes
ISEVACE	Informes	Informes de SEVAC Entregados	https://metepecidalgo.gob.mx/
ISEVACPE	Informes	Informes de SEVAC Programados para Entrega	https://metepecidalgo.gob.mx/

Método de Cálculo

Rango de Valor

$$(\text{Informes de SEVAC Entregados} / \text{Informes de SEVAC Programados para Entrega}) * 100$$

0-100

Frecuencia de medición

Cobertura

Municipal

Determinación de metas

Semaforización

Meta Programada	Verde	80 - 100	
Periodo de cumplimiento	Amarillo	31 - 79	
	Rojo	0 - 30	

Línea base

Valor: No disponible la línea base	Año	Periodo
Programación de metas	2023	ANUAL
Periodo	Programado	Alcanzado
enero-septiembre 2024		2

I. DATOS DE IDENTIFICACIÓN DEL PROGRAMA

Unidad Responsable:	Tesorería municipal	Unidad presupuestal:	Asamblea municipal; Presidencia municipal; Contraloría; Secretaría General Municipal; Tesorería Municipal; Recursos Humanos y Materiales; Registro del Estado Familiar; Dirección Jurídica; Dirección de Comunicación Social; Unidad de Transparencia.
Programa Sectorial:	Programa presupuestario para construir un Metepec con un gobierno eficiente, honesto, transparente, humano y cercano a la ciudadanía.	Programa presupuestario:	Programa presupuestario para construir un Metepec con un gobierno eficiente, honesto, transparente, humano y cercano a la ciudadanía.
Clave del indicador:	A. 3.1	Responsable de la elaboración de la MIR:	Dirección de Planeación y Desarrollo

II. DATOS DE IDENTIFICACIÓN DEL INDICADOR

Nombre del indicador

Porcentaje de entrega trimestral de información solicitada por la guía de la ASEH, realizada.

Nivel	Dimensión a medir	Sentido
ACTIVIDAD	EFICACIA	Ascendente
Definición		
Mide el número de entrega trimestral de información solicitada por la guía de la ASEH, realizada.		

III. Datos del Indicador

Fórmula del Indicador

$$(ISASEHE/ISASEHPE)*100$$

Variables

Siglas	Unidad de Medida de la Variable	Descripción	Fuentes
ISASEHE	Información	Información Solicitada por la ASEH Entregada	https://metepecidalgo.gob.mx/
ISASEHPE	Información	Información Solicitada por la ASEH Programada para Entrega	https://metepecidalgo.gob.mx/

Método de Cálculo

Rango de Valor

$$(\text{Información Solicitada por la ASEH Entregada} / \text{Información Solicitada por la ASEH Programada para Entrega}) * 100$$

0-100

Frecuencia de medición

Cobertura

Trimestral

Municipal

Determinación de metas

Semaforización

Meta Programada	Verde	80 - 100
Periodo de cumplimiento	Amarillo	31 - 79
	Rojo	0 - 30

Línea base

Valor: 4 entregas	Año	Periodo	
Programación de metas	2023	ANUAL	
Periodo	Programado	Alcanzado	Fecha

enero-septiembre 2024

2

sep-24

I. DATOS DE IDENTIFICACIÓN DEL PROGRAMA

Unidad Responsable:	Tesorería municipal	Unidad presupuestal:	Asamblea municipal; Presidencia municipal; Contraloría; Secretaría General Municipal; Tesorería Municipal; Recursos Humanos y Materiales; Registro del Estado Familiar; Dirección Jurídica; Dirección de Comunicación Social; Unidad de Transparencia.
Programa Sectorial:	Programa presupuestario para construir un Metepec con un gobierno eficiente, honesto, transparente, humano y cercano a la ciudadanía.	Programa presupuestario:	Programa presupuestario para construir un Metepec con un gobierno eficiente, honesto, transparente, humano y cercano a la ciudadanía.
Clave del indicador:	A.3.2	Responsable de la elaboración de la MIR:	Dirección de Planeación y Desarrollo

II. DATOS DE IDENTIFICACIÓN DEL INDICADOR

Nombre del indicador

Porcentaje de reporte de movimientos de nómina y capital humano, realizado.

Nivel	Dimensión a medir	Sentido
ACTIVIDAD	EFICACIA	Ascendente
Definición		
Mide el número de reportes de movimientos de nómina y capital humano realizados		

III. Datos del Indicador

Fórmula del Indicador

$$(RMCHR / RMCHP) * 100$$

Variables

Siglas	Unidad de Medida de la Variable	Descripción	Fuentes
RMCHR	Reportes	Reportes de Movimiento de Capital Humano Realizados	https://metepecidalgo.gob.mx/
RMCHP	Reportes	Reportes de Movimiento de Capital Humano Programados	https://metepecidalgo.gob.mx/

Método de Cálculo

Rango de Valor

$$\left(\frac{\text{Reportes de Movimiento de Capital Humano Realizados}}{\text{Reportes de Movimiento de Capital Humano Programados}} \right) * 100$$

0-100

Frecuencia de medición

Cobertura

Mensual

Municipal

Determinación de metas

Semaforización

Meta Programada	Verde	80 - 100
Periodo de cumplimiento	Amarillo	31 - 79
	Rojo	0 - 30

Línea base

Valor: No disponible la línea base

Año

Periodo

Programación de metas

2023

ANUAL

Periodo

Programado

Alcanzado

Fecha

enero-septiembre 2024

8

sep-24

I. DATOS DE IDENTIFICACIÓN DEL PROGRAMA

Unidad Responsable:	Tesorería municipal	Unidad presupuestal:	Asamblea municipal; Presidencia municipal; Contraloría; Secretaría General Municipal; Tesorería Municipal; Recursos Humanos y Materiales; Registro del Estado Familiar; Dirección Jurídica; Dirección de Comunicación Social; Unidad de Transparencia.
Programa Sectorial:	Programa presupuestario para construir un Metepec con un gobierno eficiente, honesto, transparente, humano y cercano a la ciudadanía.	Programa presupuestario:	Programa presupuestario para construir un Metepec con un gobierno eficiente, honesto, transparente, humano y cercano a la ciudadanía.
Clave del indicador:	A.3.3	Responsable de la elaboración de la MIR:	Dirección de Planeación y Desarrollo

II. DATOS DE IDENTIFICACIÓN DEL INDICADOR

Nombre del indicador

Porcentaje de reporte de procesos adecuados de compras y adquisiciones, realizado.

Nivel	Dimensión a medir	Sentido
ACTIVIDAD	EFICACIA	Ascendente
Definición		
Mide el número de reportes de procesos adecuados de compras y adquisiciones, realizados		

III. Datos del Indicador

Fórmula del Indicador

$$(RPACAR/RPACAP)*100$$

Variables

Siglas	Unidad de Medida de la Variable	Descripción	Fuentes
RPACAR	Reportes	Reportes de Procesos Adecuados de Compras y Adquisiciones Realizados	https://metepecidalgo.gob.mx/
RPACAP	Reportes	Reportes de Procesos Adecuados de Compras y Adquisiciones Programados	https://metepecidalgo.gob.mx/

Método de Cálculo

Rango de Valor

$(\text{Reportes de Procesos Adecuados de Compras y Adquisiciones Realizados} / \text{Reportes de Procesos Adecuados de Compras y Adquisiciones Programados}) * 100$

0-100

Frecuencia de medición

Cobertura

Mensual

Municipal

Determinación de metas

Semaforización

Meta Programada	Verde	80 - 100
Periodo de cumplimiento	Amarillo	31 - 79
	Rojo	0 - 30

Línea base

Valor: No disponible la línea base

Año

Periodo

Programación de metas

2023

ANUAL

Periodo	Programado	Alcanzado	Fecha
enero-septiembre 2024		8	sep-24

**MUNICIPIO DE METEPEC
PBR 2024**

ANEXO I. FICHA DE INFORMACIÓN BÁSICA DEL PROGRAMA PRESUPUESTARIO

1.- ANTECEDENTES

1.1. El municipio de Metepec cuenta con un total de 13 078 habitantes, cuenta con 41 localidades siendo la cabecera municipal, Estación Apulco y Palo Gordo las que cuentan con población de más de 1000 habitantes.

1.2 El municipio de Metepec cuenta con una población de 576 personas en extrema pobreza y 4,940 personas en pobreza moderada, según la fuente Fuente: Consejo Nacional de Evaluación de la Política de Desarrollo Social (CONEVAL), si se tiene registro de las acciones realizadas por unidad administrativa, aunque no en una relación directa con el presente programa presupuestario.

1.3 Para la ejecución de este programa presupuestario se consideran a 4 unidades administrativas con nivel de Dirección, para la atención del desarrollo económico del municipio.

1.4 En cuanto a la evolución del programa comentar que este es de nueva creación y es la razón por la que no dispone de registros de evolución del mismo.

2.- IDENTIFICACIÓN Y DESCRIPCIÓN DEL PROBLEMA

2.1 Ausencia de condiciones favorables para el desarrollo de actividades comerciales y de servicios, que permitan elevar las líneas de bienestar de la población del municipio.

2.2 Los involucrados en la identificación del problema son los siguientes: Beneficiarios, Población del municipio en condiciones de pobreza, que esperan oportunidades de empleo y desarrollo; Opositores, Personas con intereses contrarios al gobierno municipal y que se oponen a la gestión pública de la presente administración; Ejecutores, Dirección de Reglamentos, Dirección de Desarrollo Rural, Dirección de Cultura, Turismo; Indiferentes, Población que no tiene relación con actividades comerciales o de servicios en el municipio.

2.3 Las causas que originan la problemática central son las siguientes: Ausencia de reglamentación en actividades comerciales, de servicios y recreativas en el municipio; Desatención a las necesidades de desarrollo de los productores agropecuarios; Desatención a las actividades culturales, artísticas y de promoción al turismo que permiten mejorar las condiciones de vida de prestadores de servicios y artesanos del municipio.

2.4 los efectos que provocan las causas y la problemática central se expresan en Población expuesta a actividades comerciales o de servicios desordenadas y en competencia desleal; Actividades agropecuarias sin apoyo y en abandono, que afecta al bienestar de los productores y sus familias; Municipio sin promoción y fomento de actividades culturales y turísticas que permitan el desarrollo de las comunidades y sus familias.

2.5 Las actividades comerciales y de servicios del municipio requieren acciones de gobierno que les permita elevar su productividad y competitividad en el mercado regional.

3.- DETERMINACIÓN Y JUSTIFICACIÓN DE LOS OBJETIVOS DE LA INTERVENCIÓN

3. Los objetivos que se enfocarán a la atención de la problemática central son: Presencia de reglamentación en actividades comerciales, de servicios y recreativas en el municipio; Atención a las necesidades de desarrollo de los productores agropecuarios; Atención a las actividades culturales, artísticas y de promoción al turismo que permiten mejorar las condiciones de vida de prestadores de servicios y artesanos del municipio.

3.1 No se aprecia una relación directa con otros programas presupuestarios, que puedan contribuir o duplicar sus objetivos.

4.- COBERTURA

4.1 La población potencial se considera en sus 13 078 habitantes, siendo 6185 hombres y 6893 mujeres, cuenta con 41 localidades siendo la cabecera municipal, Estación Apulco y Palo Gordo las que cuentan con población de más de 1000 habitantes

4.2 La población objetivo para este programa se considera en 576 personas en extrema pobreza y 4,940 personas en pobreza moderada, que deberán impactarse con empleo y productividad.

4.3 Cuantificación de las poblaciones 576 personas en extrema pobreza y 4,940 personas en pobreza moderada

POBLACIÓN POTENCIAL	POBLACIÓN OBJETIVA	POBLACIÓN ATENDIDA DEL EJERCICIO FISCAL ANTERIOR
13 078 habitantes, siendo 6185 hombres y 6893 mujeres	576 personas en extrema pobreza y 4,940 personas en pobreza moderada	No se cuenta con el registro de la población atendida respecto a este programa en el ejercicio fiscal anterior

4.4 La actualización de la población potencial ocurre en los censos de población y vivienda del INEGI cada 10 años, respecto a la población objetivo se deberán actualizar sus registros cada que terminan los ejercicios fiscales.

4.4.1 cada diez años

4.4.2 Anual

4.5 Mediante el Censo de Población y Vivienda del INEGI

5.- DISEÑO DE LA INTERVENCIÓN PÚBLICA

5.1 Presencia de reglamentación en actividades comerciales, de servicios y recreativas en el municipio; Atención a las necesidades de desarrollo de los productores agropecuarios; Atención a las actividades culturales, artísticas y de promoción al turismo que permiten mejorar las condiciones de vida de prestadores de servicios y artesanos del municipio.

5.2 Los cursos de acción y actividades serán las siguientes: Atención a la apertura y renovación de placas de funcionamiento; Cumplimiento en la recaudación por concepto de permisos, cobro de puestos en plaza principal y préstamo de auditorio; Atención en la expedición de constancias agrícolas; Interés en la atención de los trámites, expedientes, programas y reuniones de productores agropecuarios; Atención en las acciones de apoyo a los artesanos y prestadores de servicios turísticos del municipio; Cumplimiento de actividades de fomento a las expresiones artísticas y culturales; Atención de eventos que permitan el esparcimiento y promoción de la cultura.

5.3 Municipio con escenarios adecuados que permiten observar su desarrollo económico, competitivo y abierto

6.- ¿ES UN PROGRAMA SOCIAL?

No aplica

SI

1

2

3

4

5	1	2	3	4
---	---	---	---	---

NO

Alimentación	<input type="checkbox"/>	Directo	<input type="checkbox"/>	Indirecto	<input type="checkbox"/>
Educación	<input type="checkbox"/>	Directo	<input type="checkbox"/>	Indirecto	<input checked="" type="checkbox"/>
Salud	<input type="checkbox"/>	Directo	<input type="checkbox"/>	Indirecto	<input checked="" type="checkbox"/>
Bienestar Económico	<input type="checkbox"/>	Directo	<input type="checkbox"/>	Indirecto	<input checked="" type="checkbox"/>
Seguridad Social	<input type="checkbox"/>	Directo	<input type="checkbox"/>	Indirecto	<input checked="" type="checkbox"/>
No Discriminación	<input type="checkbox"/>	Directo	<input type="checkbox"/>	Indirecto	<input checked="" type="checkbox"/>
Medio ambiente sano	<input type="checkbox"/>	Directo	<input type="checkbox"/>	Indirecto	<input checked="" type="checkbox"/>
Vivienda	<input type="checkbox"/>	Directo	<input type="checkbox"/>	Indirecto	<input checked="" type="checkbox"/>

7.- PADRON DE BENEFICIARIOS	<input checked="" type="checkbox"/>
------------------------------------	-------------------------------------

No aplica

Liga de Internet:	<input type="text"/>
Archivo PDF:	<input type="text"/>
Archivo Excel:	<input type="text"/>

8.- REGLAS DE OPERACION

NO APLICA

Liga de Internet:	<input type="text"/>
Archivo PDF:	<input type="text"/>
Archivo Excel:	<input type="text"/>

UNIDAD RESPONSABLE	Tesorería Municipal
UNIDAD PRESUPUESTAL RESPONSABLE DE LA ELABORACIÓN DE LA MIR	Dirección de Planeación y Desarrollo
UNIDADES PRESUPUESTALES INTEGRANTES DE LA MIR	Dirección de Reglamentos, Dirección de Desarrollo Rural, Dirección de Cultura, Turismo
PROGRAMA SECTORIAL	Programa presupuestario para lograr un Metepec con Desarrollo Económico Competitivo y Abierto
PROGRAMA PRESUPUESTARIO	Programa presupuestario para lograr un Metepec con Desarrollo Económico Competitivo y Abierto

1. POBLACIÓN Ó ÁREA DE ENFOQUE POTENCIAL

La población potencial se considera en sus 13 078 habitantes, siendo 6185 hombres y 6893 mujeres, cuenta con 41 localidades siendo la cabecera municipal, Estación Apulco y Palo Gordo las que cuentan con población de más de 1000 habitantes

2. POBLACIÓN Ó ÁREA DE ENFOQUE OBJETIVO

La población objetivo para este programa se considera en 576 personas en extrema pobreza y 4,940 personas en pobreza moderada, que deberán impactarse con empleo y productividad.

3. PROBLEMÁTICA CENTRAL

Ausencia de condiciones favorables para el desarrollo de actividades comerciales y de servicios, que permitan elevar las líneas de bienestar de la población del municipio.

4. MAGNITUD DEL PROBLEMA

4.1 POBLACIÓN POTENCIAL	4.2 POBLACIÓN OBJETIVO	4.3 POBLACIÓN ATENDIDA DEL EJERCICIO FISCAL ANTERIOR
La población potencial se considera en sus 13 078 habitantes, siendo 6185 hombres y 6893 mujeres, cuenta con 41 localidades siendo la cabecera municipal, Estación Apulco y Palo Gordo las que cuentan con población de más de 1000 habitantes	La población objetivo para este programa se considera en 576 personas en extrema pobreza y 4,940 personas en pobreza moderada, que deberán impactarse con empleo y productividad.	No se cuenta con el registro de la población atendida respecto a este programa en el ejercicio fiscal anterior

5. EFECTO SUPERIOR (FIN)

Municipio sin escenarios que permitan observar su desarrollo económico, competitivo y abierto

PROBLEMÁTICA CENTRAL	Ausencia de condiciones favorables para el desarrollo de actividades comerciales y de servicios, que permitan elevar las líneas de bienestar de la población del municipio.		
BENEFICIARIOS	OPOSITORES	EJECUTORES	INDIFERENTES
Población del municipio en condiciones de pobreza, que esperan oportunidades de empleo y desarrollo	Personas con intereses contrarios al gobierno municipal y que se oponen a la gestión pública de la presente administración	Dirección de Reglamentos, Dirección de Desarrollo Rural, Dirección de Cultura, Turismo	Población que no tiene relación con actividades comerciales o de servicios en el municipio.

UNIDAD RESPONSABLE	Tesorería Municipal
UNIDAD PRESUPUESTAL RESPONSABLE DE LA ELABORACIÓN DE LA MIR	Dirección de Planeación y Desarrollo
UNIDADES PRESUPUESTALES INTEGRANTES DE LA MIR	Dirección de Reglamentos, Dirección de Desarrollo Rural, Dirección de Cultura, Turismo
PROGRAMA SECTORIAL	Programa presupuestario para lograr un Metepec con Desarrollo Económico Competitivo y Abierto
PROGRAMA PRESUPUESTARIO	Programa presupuestario para lograr un Metepec con Desarrollo Económico Competitivo y Abierto

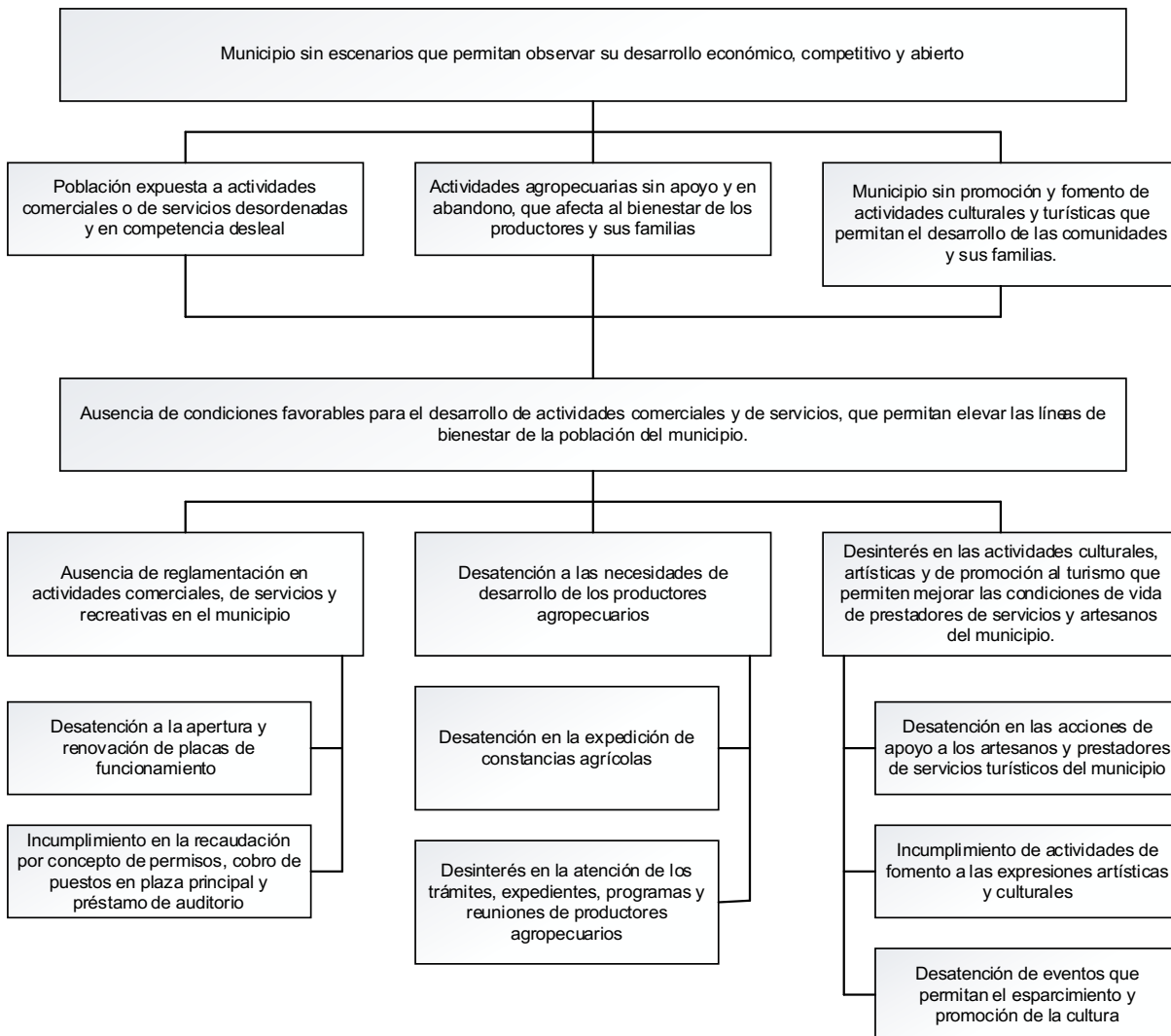

UNIDAD RESPONSABLE	Tesorería Municipal
UNIDAD PRESUPUESTAL RESPONSABLE DE LA ELABORACIÓN DE LA MIR	Dirección de Planeación y Desarrollo
UNIDADES PRESUPUESTALES INTEGRANTES DE LA MIR	Dirección de Reglamentos, Dirección de Desarrollo Rural, Dirección de Cultura, Turismo
PROGRAMA SECTORIAL	Programa presupuestario para lograr un Metepec con Desarrollo Económico Competitivo y Abierto
PROGRAMA PRESUPUESTARIO	Programa presupuestario para lograr un Metepec con Desarrollo Económico Competitivo y Abierto

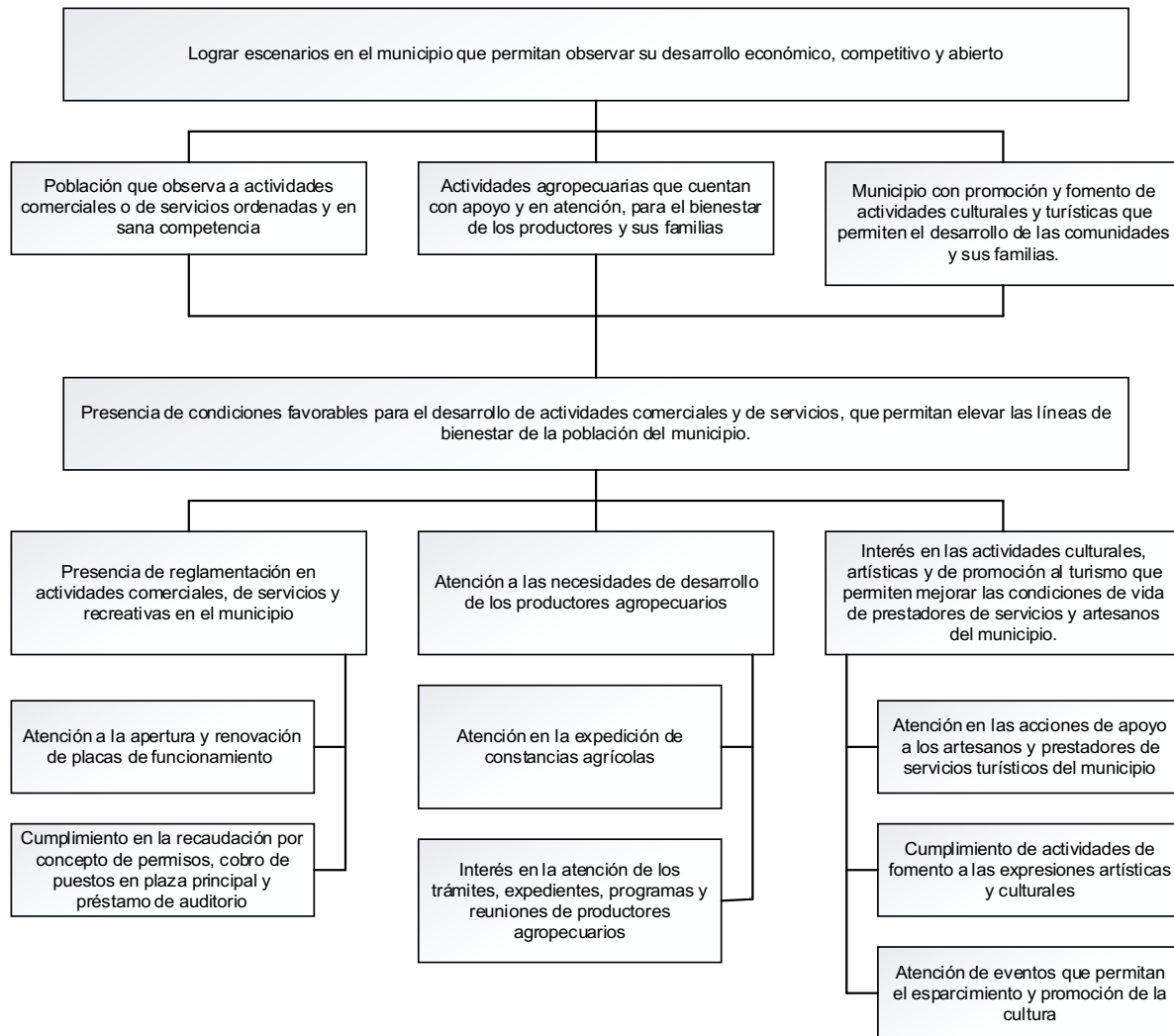



MUNICIPIO DE METEPEC

ANEXO VI. SELECCIÓN DE LAS ALTERNATIVAS

UNIDAD RESPONSABLE	Tesorería Municipal
UNIDAD PRESUPUESTAL RESPONSABLE DE LA ELABORACIÓN DE LA MIR	Dirección de Planeación y Desarrollo
UNIDADES PRESUPUESTALES INTEGRANTES DE LA MIR	Dirección de Reglamentos, Dirección de Desarrollo Rural, Dirección de Cultura, Turismo
PROGRAMA SECTORIAL	Programa presupuestario para lograr un Metepec con Desarrollo Económico Competitivo y Abierto
PROGRAMA PRESUPUESTARIO	Programa presupuestario para lograr un Metepec con Desarrollo Económico Competitivo y Abierto

ALTERNATIVAS COMPONENTES	a) FACULTAD JURÍDICA	b) PRESUPUESTO DISPONIBLE	c) REALIZABLE EN CORTO PLAZO	d) DISPONIBILIDAD TOTAL DE RECURSOS TÉCNICOS	e) DISPONIBILIDAD DE RECURSOS ADMINISTRATIVOS	f) CULTURAL Y SOCIALMENTE ACEPTABLE	g) ESTUDIO DE IMPACTO	TOTAL
Reglamentación en actividades comerciales, de servicios y recreativas en el municipio	3	3	3	3	3	3	1	19
Atención a las necesidades de desarrollo de los productores agropecuarios	3	3	3	3	3	3	1	19
Actividades culturales, artísticas y de promoción al turismo que permiten mejorar las condiciones de vida de prestadores de servicios y artesanos del municipio.	3	3	3	3	3	3	1	19

Escala: 3 = Viabilidad Alta; 2 = Viabilidad Media; 1 = Viabilidad Baja, N/A = No Aplica



MUNICIPIO DE METEPEC

PbR 2024

ANEXO VII. ESTRUCTURA ANALÍTICA DEL PROGRAMA PRESUPUESTARIO

UNIDAD RESPONSABLE	Tesorería Municipal
UNIDAD PRESUPUESTAL RESPONSABLE DE LA ELABORACIÓN DE LA MIR	Dirección de Planeación y Desarrollo
UNIDADES PRESUPUESTALES INTEGRANTES DE LA MIR	Dirección de Reglamentos, Dirección de Desarrollo Rural, Dirección de Cultura, Turismo
PROGRAMA SECTORIAL	Programa presupuestario para lograr un Metepec con Desarrollo Económico Competitivo y Abierto
PROGRAMA PRESUPUESTARIO	Programa presupuestario para lograr un Metepec con Desarrollo Económico Competitivo y Abierto

PROBLEMÁTICA CENTRAL (PROVIENE DEL ÁRBOL DEL PROBLEMA)	SOLUCIÓN (PROVIENE DEL ÁRBOL DE OBJETIVO)
Ausencia de condiciones favorables para el desarrollo de actividades comerciales y de servicios, que permitan elevar las líneas de bienestar de la población del municipio.	Presencia de condiciones favorables para el desarrollo de actividades comerciales y de servicios, que permitan elevar las líneas de bienestar de la población del municipio.
Efectos	Fines
Población expuesta a actividades comerciales o de servicios desordenadas y en competencia desleal	Población que observa a actividades comerciales o de servicios ordenadas y en sana competencia
Actividades agropecuarias sin apoyo y en abandono, que afecta al bienestar de los productores y sus familias	Actividades agropecuarias que cuentan con apoyo y en atención, para el bienestar de los productores y sus familias
Municipio sin promoción y fomento de actividades culturales y turísticas que permitan el desarrollo de las comunidades y sus familias.	Municipio con promoción y fomento de actividades culturales y turísticas que permiten el desarrollo de las comunidades y sus familias.
MAGNITUD (LÍNEA BASE)	MAGNITUD (RESULTADO ESPERADO)
No se cuenta con el registro de la población atendida respecto a este programa en el ejercicio fiscal anterior	La población objetivo para este programa se considera en 576 personas en extrema pobreza y 4,940 personas en pobreza moderada, que deberán impactarse con empleo y productividad.
CAUSAS	MEDIOS

Ausencia de reglamentación en actividades comerciales, de servicios y recreativas en el municipio	Presencia de reglamentación en actividades comerciales, de servicios y recreativas en el municipio
Desatención a la apertura y renovación de placas de funcionamiento	Atención a la apertura y renovación de placas de funcionamiento
Incumplimiento en la recaudación por concepto de permisos, cobro de puestos en plaza principal y préstamo de auditorio	Cumplimiento en la recaudación por concepto de permisos, cobro de puestos en plaza principal y préstamo de auditorio
Desatención a las necesidades de desarrollo de los productores agropecuarios	Atención a las necesidades de desarrollo de los productores agropecuarios
Desatención en la expedición de constancias agrícolas	Atención en la expedición de constancias agrícolas
Desinterés en la atención de los trámites, expedientes, programas y reuniones de productores agropecuarios	Interés en la atención de los trámites, expedientes, programas y reuniones de productores agropecuarios
Desinterés en las actividades culturales, artísticas y de promoción al turismo que permiten mejorar las condiciones de vida de prestadores de servicios y artesanos del municipio.	Interés en las actividades culturales, artísticas y de promoción al turismo que permiten mejorar las condiciones de vida de prestadores de servicios y artesanos del municipio.
Desatención en las acciones de apoyo a los artesanos y prestadores de servicios turísticos del municipio	Atención en las acciones de apoyo a los artesanos y prestadores de servicios turísticos del municipio
Incumplimiento de actividades de fomento a las expresiones artísticas y culturales	Cumplimiento de actividades de fomento a las expresiones artísticas y culturales
Desatención de eventos que permitan el esparcimiento y promoción de la cultura	Atención de eventos que permitan el esparcimiento y promoción de la cultura



MUNICIPIO DE METEPEC

**FORMATO I. ALINEACIÓN DE LA MATRIZ DE INDICADORES
PARA RESULTADOS AL PLAN MUNICIPAL DE DESARROLLO**

DATOS DEL PROGRAMA

UNIDAD RESPONSABLE	Tesorería Municipal
UNIDADES PRESUPUESTALES INTEGRALES	Dirección de Reglamentos, Dirección de Desarrollo Rural, Dirección de Cultura, Turismo
PROGRAMA SECTORIAL	Programa presupuestario para lograr un Metepec con Desarrollo Económico Competitivo y Abierto
PROGRAMA PRESUPUESTARIO	Programa presupuestario para lograr un Metepec con Desarrollo Económico Competitivo y Abierto
UNIDAD PRESUPUESTAL RESPONSABLE DE LA MIR	Dirección de Planeación y Desarrollo

ALINEACIÓN

RAMO	
EJE ESTRATÉGICO	EJE II.- METEPEC CON DESARROLLO ECONÓMICO COMPETITIVO Y ABIERTO
OBJETIVO ESTRATÉGICO	Lograr un municipio con escenarios adecuados que permiten observar su desarrollo económico, competitivo y abierto

CLASIFICACIÓN FUNCIONAL

FINALIDAD	1. Gobierno
FUNCIÓN	1.3 Coordinación de la Política de Gobierno
SUBFUNCIÓN	1.3.4 Función Pública

OTROS DATOS

AÑO OPERANDO:	2023		
EL PROGRAMA PRESUPUESTARIO ENTREGA BIENES Y SERVICIOS A:	a) POBLACIÓN EN GENERAL	b) ADMINISTRACIÓN PÚBLICA	a) AMBAS

TESORERÍA MUNICIPAL

**DIRECCIÓN DE PLANEACIÓN Y
DESARROLLO**

Matriz de Indicadores de Resultados (MIR)

Datos de Identificación del Programa

Programa presupuestario para lograr un Metepec con Desarrollo Económico Competitivo y Abierto

Alineación al Plan Municipal de Desarrollo

EJE II.- Metepec con desarrollo económico competitivo abierto

Objetivos

2.1 Fortalecimiento al comercio y la productividad local; 2.2 Crecimiento progresivo del sector industrial y empresarial; 2.3 Trabajo de calidad; 2.4 Fortalecimiento al sector económico primario; 2.5 Impulso al turismo local.

Estrategias

2.1.1 Incentivos a la formalidad comercial; 2.1.2 Fomento al consumo local; 2.1.3 Atracción de inversión nacional y extranjera; 2.1.4 Promoción de exportación de productos locales.

2.2.1 Facilidades administrativas para la apertura de empresas; 2.2.2. Usos de suelo y equipamiento urbano adecuados para la agroindustria.

2.3.1 Priorización de la fuerza laboral local; 2.3.2 Acompañamiento legal de casos laborales adversos.

2.4.1 Gestión ambiental en el uso y la producción de agroquímicos; 2.4.2 Aumentar la infraestructura hídrica de riego; 2.4.3 Incentivos en especie para la agricultura; 2.4.4 Incentivos en especie para la ganadería(mejorar la genética); 2.4.5 Producción de maguey.

2.5.1. Promoción turística local; 2.5.2 Turismo ecológico y gastronómico

Unidad Responsable: Tesorería Municipal

Unidad Presupuestal Responsable de la Elaboración de la MIR: Dirección de Planeación y Desarrollo

Programa Sectorial: Programa presupuestario para lograr un Metepec con Desarrollo Económico Competitivo y Abierto

Programa Presupuestario: Programa presupuestario para lograr un Metepec con Desarrollo Económico Competitivo y Abierto

Nivel	Resumen Narrativo	Indicadores	Medios de Verificación	Supuestos
Fin	Contribuir a lograr escenarios en el municipio que permitan observar su desarrollo económico, competitivo y abierto	Porcentaje de acciones implementadas para detonar el crecimiento económico en el municipio.	Fichas de cumplimiento de indicadores, panel de control de indicadores, avance de metas disponible en el link: https://metepechidalgo.gob.mx/	Las instancias públicas y privadas con relación a las actividades económicas en el municipio contribuyen en mejorar sus condiciones de desarrollo
Propósito	Población que cuenta con condiciones favorables para el desarrollo de actividades comerciales y de servicios, que le permite elevar las líneas de bienestar de la población del municipio.	Porcentaje de comunidades con desarrollo de actividades comerciales y de servicios	Fichas de cumplimiento de indicadores, panel de control de indicadores, avance de metas disponible en el link: https://metepechidalgo.gob.mx/	Las personas con actividades económicas de las comunidades se involucran en las acciones que les permiten mejorar su competitividad

componente 1	Reglamentación en actividades comerciales, de servicios y recreativas en el municipio, cumplida.	Porcentaje de reporte de actividades comerciales y recreativas realizado	Fichas de cumplimiento de indicadores, panel de control de indicadores, avance de metas disponible en el link: https://metepechidalgo.gob.mx/	Las personas con actividades comerciales y de servicios cumplen responsablemente con sus trámites y obligaciones para obtener sus licencias y permisos
actividad 1.1	Apertura y renovación de placas de funcionamiento, realizadas.	Porcentaje de reporte de entrega de aperturas y renovaciones de placas de funcionamiento	Fichas de cumplimiento de indicadores, panel de control de indicadores, avance de metas disponible en el link: https://metepechidalgo.gob.mx/	Las personas con actividades comerciales y de servicios cumplen responsablemente con sus trámites y obligaciones para obtener sus licencias y permisos
actividad 1.2	Recaudación por concepto de permisos, cobro de puestos en plaza principal y préstamo de auditorio	Porcentaje de reporte de permisos, cobro de puestos en plaza principal y préstamo de auditorio	Fichas de cumplimiento de indicadores, panel de control de indicadores, avance de metas disponible en el link: https://metepechidalgo.gob.mx/	Las personas con actividades comerciales y de servicios cumplen responsablemente con sus trámites y obligaciones para obtener sus licencias y permisos
componente 2	Necesidades de desarrollo de los productores agropecuarios, atendidas.	Porcentaje de reporte de productores agropecuarios atendidos	Fichas de cumplimiento de indicadores, panel de control de indicadores, avance de metas disponible en el link: https://metepechidalgo.gob.mx/	Las personas con actividades agrícolas y ganaderas se mantienen atentas de sus trámites y programas que coayuvan en su desarrollo
A.2.1	Atención en la expedición de constancias agrícolas	Porcentaje de reporte de expedición de constancias agrícolas	Fichas de cumplimiento de indicadores, panel de control de indicadores, avance de metas disponible en el link: https://metepechidalgo.gob.mx/	Los productores agropecuarios cumplen responsablemente con la entrega de la documentación necesaria para la expedición de sus constancias
A.2.2	Atención de los trámites, expedientes, programas y reuniones de productores agropecuarios	Porcentaje de reporte de trámites, expedientes, programas y reuniones de productores agropecuarios	Fichas de cumplimiento de indicadores, panel de control de indicadores, avance de metas disponible en el link: https://metepechidalgo.gob.mx/	Los productores agropecuarios cumplen responsablemente con la entrega de la documentación necesaria para la expedición de trámites, expedientes, programas y reuniones
componente 3	Actividades culturales, artísticas y de promoción al turismo que permiten mejorar las condiciones de vida de prestadores de servicios y artesanos del municipio, realizadas.	Porcentaje de informe de actividades culturales, artísticas y de promoción al turismo.	Fichas de cumplimiento de indicadores, panel de control de indicadores, avance de metas disponible en el link: https://metepechidalgo.gob.mx/	Las organización e instituciones participan de los programas y eventos para la promoción del turismo y actividades culturales
A.3.1	Acciones de apoyo a los artesanos y prestadores de servicios turísticos del municipio, atendidas.	Porcentaje de reporte de apoyo a los artesanos y prestadores de servicios turísticos del municipio	Fichas de cumplimiento de indicadores, panel de control de indicadores, avance de metas disponible en el link: https://metepechidalgo.gob.mx/	Población con actividades artesanales y de servicios turísticos participa con entusiasmo en las acciones de promoción que realiza el gobierno

A.3.2	Actividades de fomento a las expresiones artísticas y culturales, cumplidas.	Porcentaje de actividades de fomento a las expresiones artísticas y culturales, realizadas.	Fichas de cumplimiento de indicadores, panel de control de indicadores, avance de metas disponible en el link: https://metepechidalgo.gob.mx/	Población con actividades artesanales y de servicios turísticos participa con entusiasmo en las acciones de promoción que realizan las instituciones relacionadas con el turismo
A.3.3	Atención de eventos que permitan el esparcimiento y promoción de la cultura	Porcentaje de eventos que permitan el esparcimiento y promoción de la cultura, realizados.	Fichas de cumplimiento de indicadores, panel de control de indicadores, avance de metas disponible en el link: https://metepechidalgo.gob.mx/	Las y los habitantes del municipio participan y acuden a los eventos de esparcimiento y promoción de la cultura que realiza el municipio

Elaboró

Ing. Maclovio Prisciliano Godínez
Director de Planeación y Desarrollo

Revisó

Lic. María de la Paz Franco García
Tesorera Municipal

Autorizó

C. Joel Huazo Canales
Presidente Municipal Constitucional

I. DATOS DE IDENTIFICACIÓN DEL PROGRAMA

Unidad Responsable:	Tesorería municipal	Unidad presupuestal:	Dirección de Reglamentos, Dirección de Desarrollo Rural, Dirección de Cultura, Turismo
Programa Sectorial:	Programa presupuestario para lograr un Metepec con Desarrollo Económico Competitivo y Abierto	Programa presupuestario:	Programa presupuestario para lograr un Metepec con Desarrollo Económico Competitivo y Abierto
Clave del indicador:	F.1	Responsable de la elaboración de la MIR:	Dirección de Planeación y Desarrollo

II. DATOS DE IDENTIFICACIÓN DEL INDICADOR

Nombre del indicador

Porcentaje de acciones implementadas para detonar el crecimiento económico en el municipio.

Nivel	Dimensión a medir	Sentido
-------	-------------------	---------

FIN	Eficacia	Ascendente
-----	----------	------------

Definición

Mide el número de acciones implementadas para detonar el crecimiento económico en el municipio.

III. Datos del Indicador

Fórmula del Indicador

$$(AI/AP)*100$$

Variables

Siglas	Unidad de Medida de la Variable	Descripción	Fuentes
AI	Acciones	Acciones Implementadas	https://metepecidalgo.gob.mx/
AP	Acciones	Acciones Programadas	https://metepecidalgo.gob.mx/

Método de Cálculo

Rango de Valor

$$(Acciones\ Implementadas / Acciones\ Programadas) * 100$$

0-100

Frecuencia de medición

Cobertura

Anual

Municipal

Determinación de metas

Semaforización

Meta Programada	Verde	80 - 100
Periodo de cumplimiento	Amarillo	31 - 79
	Rojo	0 - 30

Línea base

Valor: No disponible la línea base

Año

Periodo

Programación de metas

2023

ANUAL

Periodo

Programado

Alcanzado

Fecha

enero-septiembre 2024

4

sep-24



FICHA TÉCNICA DEL INDICADOR

FORMATO 3

I. DATOS DE IDENTIFICACIÓN DEL PROGRAMA

Unidad Responsable:	Tesorería municipal	Unidad presupuestal:	Dirección de Reglamentos, Dirección de Desarrollo Rural, Dirección de Cultura, Turismo
Programa Sectorial:	Programa presupuestario para lograr un Metepec con Desarrollo Económico Competitivo y Abierto	Programa presupuestario:	Programa presupuestario para lograr un Metepec con Desarrollo Económico Competitivo y Abierto
Clave del indicador:	P.1	Responsable de la elaboración de la MIR:	Dirección de Planeación y Desarrollo

II. DATOS DE IDENTIFICACIÓN DEL INDICADOR

Nombre del indicador

Porcentaje de comunidades con desarrollo de actividades comerciales y de servicios

Nivel	Dimensión a medir	Sentido
-------	-------------------	---------

PROPÓSITO

EFICACIA

Ascendente

Definición

Mide el número de comunidades con desarrollo de actividades comerciales y de servicios

III. Datos del Indicador

Fórmula del Indicador

$(CACSR/CACSP)*100$

Variables

Siglas	Unidad de Medida de la Variable	Descripción	Fuentes
CACSR	Comunidades	Comunidades con Actividades Comerciales y de Servicios Realizadas	https://metepecidalgo.gob.mx/
CACSP	Comunidades	Comunidades con Actividades Comerciales y de Servicios Programadas	https://metepecidalgo.gob.mx/

Método de Cálculo

Rango de Valor

$(\text{Comunidades con Actividades Comerciales y de Servicios Realizadas} / \text{Comunidades con Actividades Comerciales y de Servicios Programadas}) * 100$

0-100

Frecuencia de medición

Cobertura

ANUAL

Municipal

Determinación de metas

Semaforización

Meta Programada

Verde

80 - 100

Periodo de cumplimiento

Amarillo

31 - 79

Rojo

0 - 30

Línea base

Valor:

Año

Periodo

Programación de metas

2023

ANUAL

Periodo

Programado

Alcanzado

Fecha

enero-septiembre 2024

3

sep-24

I. DATOS DE IDENTIFICACIÓN DEL PROGRAMA

Unidad Responsable:	Tesorería municipal	Unidad presupuestal:	Dirección de Reglamentos, Dirección de Desarrollo Rural, Dirección de Cultura, Turismo
Programa Sectorial:	Programa presupuestario para lograr un Metepec con Desarrollo Económico Competitivo y Abierto	Programa presupuestario:	Programa presupuestario para lograr un Metepec con Desarrollo Económico Competitivo y Abierto
Clave del indicador:	C.1	Responsable de la elaboración de la MIR:	Dirección de Planeación y Desarrollo

II. DATOS DE IDENTIFICACIÓN DEL INDICADOR

Nombre del indicador

Porcentaje de reporte de actividades comerciales y recreativas realizado

Nivel	Dimensión a medir	Sentido
COMPONENTE	EFICACIA	Ascendente
Definición		
Mide el número de reporte de actividades comerciales y recreativas realizado		

III. Datos del Indicador

Fórmula del Indicador

$$(RACRR/RACRP)*100$$

Variables

Siglas	Unidad de Medida de la Variable	Descripción	Fuentes
RACRR	Reportes	Reporte de Actividades Comerciales y Recreativas Realizados	https://metepecidalgo.gob.mx/
RACRP	Reportes	Reporte de Actividades Comerciales y Recreativas Programados	https://metepecidalgo.gob.mx/

Método de Cálculo

Rango de Valor

$$(\text{Reporte de Actividades Comerciales y Recreativas Realizados} / \text{Reporte de Actividades Comerciales y Recreativas Programados}) * 100$$

0-100

Frecuencia de medición

Cobertura

mensual

Municipal

Determinación de metas

Semaforización

Meta Programada	Verde	80 - 100
Periodo de cumplimiento	Amarillo	31 - 79
	Rojo	0 - 30

Línea base

Valor: No disponible la línea base	Año	Periodo	
Programación de metas	2023	ANUAL	
Periodo	Programado	Alcanzado	Fecha

enero-septiembre 2024

8

sep-24

I. DATOS DE IDENTIFICACIÓN DEL PROGRAMA

Unidad Responsable:	Tesorería municipal	Unidad presupuestal:	Dirección de Reglamentos, Dirección de Desarrollo Rural, Dirección de Cultura, Turismo
Programa Sectorial:	Programa presupuestario para lograr un Metepec con Desarrollo Económico Competitivo y Abierto	Programa presupuestario:	Programa presupuestario para lograr un Metepec con Desarrollo Económico Competitivo y Abierto
Clave del indicador:	A.1.1	Responsable de la elaboración de la MIR:	Dirección de Planeación y Desarrollo

II. DATOS DE IDENTIFICACIÓN DEL INDICADOR

Nombre del indicador

Porcentaje de reporte de entrega de aperturas y renovaciones de placas de funcionamiento

Nivel	Dimensión a medir	Sentido
ACTIVIDAD	EFICACIA	Ascendente
Definición		
Mide el número de reporte de entrega de aperturas y renovaciones de placas de funcionamiento		

III. Datos del Indicador

Fórmula del Indicador

$$(REARPFRR/REARPFPP)*100$$

Variables

Siglas	Unidad de Medida de la Variable	Descripción	Fuentes
REARPFRR	Reportes	Reportes de Entrega de Apertura y Renovación de Placas de Funcionamiento Realizados	https://metepecidalgo.gob.mx/
REARPFPP	Reportes	Reportes de Entrega de Apertura y Renovación de Placas de Funcionamiento Programados	https://metepecidalgo.gob.mx/

Método de Cálculo

Rango de Valor

(Reportes de Entrega de Apertura y Renovación de Placas de Funcionamiento Realizados / Reportes de Entrega de Apertura y Renovación de Placas de Funcionamiento Programados)*100

0-100

Frecuencia de medición

Cobertura

mensual

Municipal

Determinación de metas

Semaforización

Meta Programada	Verde	80 - 100
Periodo de cumplimiento	Amarillo	31 - 79
	Rojo	0 - 30

Línea base

Valor: No disponible la línea base	Año	Periodo	
Programación de metas	2023	ANUAL	
Periodo	Programado	Alcanzado	Fecha

enero-septiembre 2024

8

sep-24

I. DATOS DE IDENTIFICACIÓN DEL PROGRAMA

Unidad Responsable:	Tesorería municipal	Unidad presupuestal:	Dirección de Reglamentos, Dirección de Desarrollo Rural, Dirección de Cultura, Turismo
Programa Sectorial:	Programa presupuestario para lograr un Metepec con Desarrollo Económico Competitivo y Abierto	Programa presupuestario:	Programa presupuestario para lograr un Metepec con Desarrollo Económico Competitivo y Abierto
Clave del indicador:	A.1.2	Responsable de la elaboración de la MIR:	Dirección de Planeación y Desarrollo

II. DATOS DE IDENTIFICACIÓN DEL INDICADOR

Nombre del indicador

Porcentaje de reporte de permisos, cobro de puestos en plaza principal y préstamo de auditorio

Nivel	Dimensión a medir	Sentido
-------	-------------------	---------

ACTIVIDAD	EFICACIA	Ascendente
-----------	----------	------------

Definición

Mide el número de reporte de permisos, cobro de puestos en plaza principal y préstamo de auditorio

III. Datos del Indicador

Fórmula del Indicador

$$(RPCPR/RPCPP)*100$$

Variables

Siglas	Unidad de Medida de la Variable	Descripción	Fuentes
RPCPR	Reportes	Reportes de Audiencias y Reuniones Ciudadanas Realizados	https://metepecidalgo.gob.mx/
RPCPP	Reportes	Reportes de Audiencias y Reuniones Ciudadanas Programados	https://metepecidalgo.gob.mx/

Método de Cálculo

Rango de Valor

(Reportes de Audiencias y Reuniones Ciudadanas Realizados / Reportes de Audiencias y Reuniones Ciudadanas Programados)*100

0-100

Frecuencia de medición

Cobertura

mensual

Municipal

Determinación de metas

Semaforización

Meta Programada	Verde	80 - 100	
Periodo de cumplimiento	Amarillo	31 - 79	
	Rojo	0 - 30	

Línea base

Valor: No disponible la línea base	Año	Periodo	
Programación de metas	2023	ANUAL	
Periodo	Programado	Alcanzado	Fecha
enero-septiembre 2024		8	sep-24

I. DATOS DE IDENTIFICACIÓN DEL PROGRAMA

Unidad Responsable:	Tesorería municipal	Unidad presupuestal:	Dirección de Reglamentos, Dirección de Desarrollo Rural, Dirección de Cultura, Turismo
Programa Sectorial:	Programa presupuestario para lograr un Metepec con Desarrollo Económico Competitivo y Abierto	Programa presupuestario:	Programa presupuestario para lograr un Metepec con Desarrollo Económico Competitivo y Abierto
Clave del indicador:	C.2	Responsable de la elaboración de la MIR:	Dirección de Planeación y Desarrollo

II. DATOS DE IDENTIFICACIÓN DEL INDICADOR

Nombre del indicador

Porcentaje de reporte de productores agropecuarios atendidos

Nivel	Dimensión a medir	Sentido
-------	-------------------	---------

COMPONENTE

EFICACIA

Ascendente

Definición

Mide el número de reporte de productores agropecuarios atendidos

III. Datos del Indicador

Fórmula del Indicador

$$(RPAAR / RPAAP) * 100$$

Variables

Siglas	Unidad de Medida de la Variable	Descripción	Fuentes
RPAAR	Reportes	Reportes de Productores Agropecuarios Atendidos Realizado	https://metepecidalgo.gob.mx/
RPAAP	Reportes	Reportes de Productores Agropecuarios Atendidos Programado	https://metepecidalgo.gob.mx/

Método de Cálculo

Rango de Valor

$(\text{Reportes de Productores Agropecuarios Atendidos Realizado} / \text{Reportes de Productores Agropecuarios Atendidos Programado}) * 100$

0-100

Frecuencia de medición

Cobertura

Mensual

Municipal

Determinación de metas

Semaforización

Meta Programada	Verde	80 - 100	
Periodo de cumplimiento	Amarillo	31 - 79	
	Rojo	0 - 30	

Línea base

Valor: No disponible la línea base	Año	Periodo	
Programación de metas	2023	ANUAL	
Periodo	Programado	Alcanzado	Fecha

enero-septiembre 2024

8

sep-24

I. DATOS DE IDENTIFICACIÓN DEL PROGRAMA

Unidad Responsable:	Tesorería municipal	Unidad presupuestal:	Dirección de Reglamentos, Dirección de Desarrollo Rural, Dirección de Cultura, Turismo
Programa Sectorial:	Programa presupuestario para lograr un Metepec con Desarrollo Económico Competitivo y Abierto	Programa presupuestario:	Programa presupuestario para lograr un Metepec con Desarrollo Económico Competitivo y Abierto
Clave del indicador:	A.2.1	Responsable de la elaboración de la MIR:	Dirección de Planeación y Desarrollo

II. DATOS DE IDENTIFICACIÓN DEL INDICADOR

Nombre del indicador

Porcentaje de reporte de expedición de constancias agrícolas

Nivel	Dimensión a medir	Sentido
ACTIVIDAD	EFICACIA	Ascendente
Definición		
Mide el número de reporte de expedición de constancias agrícolas		

III. Datos del Indicador

Fórmula del Indicador

$$(RECAR / RECAP) * 100$$

Variables

Siglas	Unidad de Medida de la Variable	Descripción	Fuentes
RECAR	Reportes	Reportes de Expedición de Constancias Agrícolas Realizado	https://metepecidalgo.gob.mx/
RECAP	Reportes	Reportes de Expedición de Constancias Agrícolas Programado	https://metepecidalgo.gob.mx/

Método de Cálculo

Rango de Valor

$$(\text{Reportes de Expedición de Constancias Agrícolas Realizado} / \text{Reportes de Expedición de Constancias Agrícolas Programado}) * 100$$

0-100

Frecuencia de medición

Cobertura

Mensual

Municipal

Determinación de metas

Semaforización

Meta Programada	Verde	80 - 100	
Periodo de cumplimiento	Amarillo	31 - 79	
	Rojo	0 - 30	

Línea base

Valor: No disponible la línea base	Año	Periodo
Programación de metas	2023	ANUAL

Periodo	Programado	Alcanzado	Fecha
---------	------------	-----------	-------

enero-septiembre 2024

8

sep-24

I. DATOS DE IDENTIFICACIÓN DEL PROGRAMA			
Unidad Responsable:	Tesorería municipal	Unidad presupuestal:	Dirección de Reglamentos, Dirección de Desarrollo Rural, Dirección de Cultura, Turismo
Programa Sectorial:	Programa presupuestario para lograr un Metepec con Desarrollo Económico Competitivo y Abierto	Programa presupuestario:	Programa presupuestario para lograr un Metepec con Desarrollo Económico Competitivo y Abierto
Clave del indicador:	A.2.2.	Responsable de la elaboración de la MIR:	Dirección de Planeación y Desarrollo

II. DATOS DE IDENTIFICACIÓN DEL INDICADOR		
Nombre del indicador		

Porcentaje de reporte de trámites, expedientes, programas y reuniones de productores agropecuarios

Nivel	Dimensión a medir	Sentido
-------	-------------------	---------

ACTIVIDAD	EFICACIA	Ascendente
-----------	----------	------------

Definición		
------------	--	--

Mide el número de reporte de trámites, expedientes, programas y reuniones de productores agropecuarios

III. Datos del Indicador		
Fórmula del Indicador		

$$(RTEPRR / RTEPRP) * 100$$

Variables			
Siglas	Unidad de Medida de la Variable	Descripción	Fuentes

RTEPRR	Reportes	Reportes de Trámites, Expedientes, Programas y Reuniones Realizado	https://metepecidalgo.gob.mx/
--------	----------	--	---

RTEPRP	Reportes	Reportes de Trámites, Expedientes, Programas y Reuniones Realizado	https://metepecidalgo.gob.mx/
--------	----------	--	---

Método de Cálculo	Rango de Valor
(Reportes de Trámites, Expedientes, Programas y Reuniones Realizado / Reportes de Trámites, Expedientes, Programas y Reuniones Realizado)*100	0-100

Frecuencia de medición	Cobertura
------------------------	-----------

Mensual	Municipal
---------	-----------

Determinación de metas	Semaforización
Meta Programada	Verde 80 - 100
Periodo de cumplimiento	Amarillo 31 - 79
	Rojo 0 - 30

Línea base		
------------	--	--

Valor: No disponible la línea base	Año	Periodo
Programación de metas	2023	ANUAL

Periodo	Programado	Alcanzado	Fecha
---------	------------	-----------	-------

enero-septiembre 2024

8

sep-24

I. DATOS DE IDENTIFICACIÓN DEL PROGRAMA			
Unidad Responsable:	Tesorería municipal	Unidad presupuestal:	Dirección de Reglamentos, Dirección de Desarrollo Rural, Dirección de Cultura, Turismo
Programa Sectorial:	Programa presupuestario para lograr un Metepec con Desarrollo Económico Competitivo y Abierto	Programa presupuestario:	Programa presupuestario para lograr un Metepec con Desarrollo Económico Competitivo y Abierto
Clave del indicador:	C.3	Responsable de la elaboración de la MIR:	Dirección de Planeación y Desarrollo

II. DATOS DE IDENTIFICACIÓN DEL INDICADOR		
Nombre del indicador		

Porcentaje de informe de actividades culturales, artísticas y de promoción al turismo.

Nivel	Dimensión a medir	Sentido
COMPONENTE	EFICACIA	Ascendente
Definición		
Mide el número de informe de actividades culturales, artísticas y de promoción al turismo.		

III. Datos del Indicador			
Fórmula del Indicador			

$$(IACAPTE / IACAPTPE) * 100$$

Variables			
Siglas	Unidad de Medida de la Variable	Descripción	Fuentes
IACAPTE	Informes	Informes de Actividades Culturales, Artísticas y de Promoción al Turismo Entregados	https://metepecchidalgo.oob.mx/
IACAPTPE	Informes	Informes de Actividades Culturales, Artísticas y de Promoción al Turismo Programados para Entrega	https://metepecchidalgo.oob.mx/

Método de Cálculo	Rango de Valor
(Informes de Actividades Culturales, Artísticas y de Promoción al Turismo Entregados / Informes de Actividades Culturales, Artísticas y de Promoción al Turismo Programados para Entrega)*100	0-100

Frecuencia de medición	Cobertura
Trimestral	Municipal

Determinación de metas	Semaforización
Meta Programada	Verde 80 - 100
Periodo de cumplimiento	Amarillo 31 - 79
	Rojo 0 - 30

Línea base		
Valor: No disponible la línea base	Año	Periodo
Programación de metas	2023	ANUAL

Periodo	Programado	Alcanzado	Fecha
enero-septiembre 2024		2	sep-24

I. DATOS DE IDENTIFICACIÓN DEL PROGRAMA			
Unidad Responsable:	Tesorería municipal	Unidad presupuestal:	Dirección de Reglamentos, Dirección de Desarrollo Rural, Dirección de Cultura, Turismo
Programa Sectorial:	Programa presupuestario para lograr un Metepec con Desarrollo Económico Competitivo y Abierto	Programa presupuestario:	Programa presupuestario para lograr un Metepec con Desarrollo Económico Competitivo y Abierto
Clave del indicador:	A.3.1	Responsable de la elaboración de la MIR:	Dirección de Planeación y Desarrollo

II. DATOS DE IDENTIFICACIÓN DEL INDICADOR

Nombre del indicador

Porcentaje de reporte de apoyo a los artesanos y prestadores de servicios turísticos del municipio

Nivel	Dimensión a medir	Sentido
ACTIVIDAD	EFICACIA	Ascendente
Definición		
Mide el número de reporte de apoyo a los artesanos y prestadores de servicios turísticos del municipio		

III. Datos del Indicador

Fórmula del Indicador

$$(RAAPSTR/RAAPSTP)*100$$

Variables			
Siglas	Unidad de Medida de la Variable	Descripción	Fuentes
RAAPSTR	Reportes	Reportes de Apoyos a Artesanos y Prestadores de Servicios Turísticos Realizado	https://metepecidalgo.gob.mx/
RAAPSTP	Reportes	Reportes de Apoyos a Artesanos y Prestadores de Servicios Turísticos Programado	https://metepecidalgo.gob.mx/

Método de Cálculo	Rango de Valor
(Reportes de Apoyos a Artesanos y Prestadores de Servicios Turísticos Realizado / Reportes de Apoyos a Artesanos y Prestadores de Servicios Turísticos Programado)*100	0-100

Frecuencia de medición	Cobertura
Trimestral	Municipal

Determinación de metas	Semaforización
Meta Programada	Verde 80 - 100
Periodo de cumplimiento	Amarillo 31 - 79
	Rojo 0 - 30

Línea base			
Valor	Año	Periodo	Fecha
4 entregas	2023	ANUAL	
Periodo	Programado	Alcanzado	Fecha
enero-septiembre 2024		2	sep-24

I. DATOS DE IDENTIFICACIÓN DEL PROGRAMA			
Unidad Responsable:	Tesorería municipal	Unidad presupuestal:	Dirección de Reglamentos, Dirección de Desarrollo Rural, Dirección de Cultura, Turismo
Programa Sectorial:	Programa presupuestario para lograr un Metepec con Desarrollo Económico Competitivo y Abierto	Programa presupuestario:	Programa presupuestario para lograr un Metepec con Desarrollo Económico Competitivo y Abierto
Clave del indicador:	A.3.2	Responsable de la elaboración de la MIR:	Dirección de Planeación y Desarrollo

II. DATOS DE IDENTIFICACIÓN DEL INDICADOR

Nombre del indicador

Porcentaje de actividades de fomento a las expresiones artísticas y culturales, realizadas.

Nivel	Dimensión a medir	Sentido
ACTIVIDAD	EFICACIA	Ascendente
Definición		
Mide el número de actividades de fomento a las expresiones artísticas y culturales, realizadas.		

III. Datos del Indicador

Fórmula del Indicador

$$(AFACR / AFACP) * 100$$

Variables			
Siglas	Unidad de Medida de la Variable	Descripción	Fuentes
AFACR	Actividades	Actividades de Fomento Artístico y Cultural Realizadas	https://metepecidalgo.gob.mx/
AFACP	Actividades	Actividades de Fomento Artístico y Cultural Programadas	https://metepecidalgo.gob.mx/

Método de Cálculo	Rango de Valor
(Actividades de Fomento Artístico y Cultural Realizadas / Actividades de Fomento Artístico y Cultural Programadas) *100	0-100

Frecuencia de medición	Cobertura
Mensual	Municipal

Determinación de metas	Semaforización
Meta Programada	Verde 80 - 100
Periodo de cumplimiento	Amarillo 31 - 79
	Rojo 0 - 30

Línea base		
Valor: No disponible la línea base	Año	Periodo
Programación de metas	2023	ANUAL

Periodo	Programado	Alcanzado	Fecha
enero-septiembre 2024		8	sep-24

I. DATOS DE IDENTIFICACIÓN DEL PROGRAMA			
Unidad Responsable:	Tesorería municipal	Unidad presupuestal:	Dirección de Reglamentos, Dirección de Desarrollo Rural, Dirección de Cultura, Turismo
Programa Sectorial:	Programa presupuestario para lograr un Metepec con Desarrollo Económico Competitivo y Abierto	Programa presupuestario:	Programa presupuestario para lograr un Metepec con Desarrollo Económico Competitivo y Abierto
Clave del indicador:	A.3.3	Responsable de la elaboración de la MIR:	Dirección de Planeación y Desarrollo

II. DATOS DE IDENTIFICACIÓN DEL INDICADOR

Nombre del indicador

Porcentaje de eventos que permitan el esparcimiento y promoción de la cultura, realizados.

Nivel	Dimensión a medir	Sentido
ACTIVIDAD	EFICACIA	Ascendente
Definición		
Mide el número de eventos que permitan el esparcimiento y promoción de la cultura, realizados.		

III. Datos del Indicador

Fórmula del Indicador

$$(EEPCR/EEPCP)*100$$

Variables			
Siglas	Unidad de Medida de la Variable	Descripción	Fuentes
EEPCR	Eventos	Eventos de Esparcimiento y Promoción de Cultura Realizados	https://metepecidalgo.gob.mx/
EEPCP	Eventos	Eventos de Esparcimiento y Promoción de Cultura Programados	https://metepecidalgo.gob.mx/

Método de Cálculo	Rango de Valor
(Eventos de Esparcimiento y Promoción de Cultura Realizados / Eventos de Esparcimiento y Promoción de Cultura Programados)*100	0-100

Frecuencia de medición	Cobertura
Mensual	Municipal

Determinación de metas	Semaforización
Meta Programada	Verde 80 - 100
Periodo de cumplimiento	Amarillo 31 - 79
	Rojo 0 - 30

Línea base			
Valor: No disponible la línea base	Año	Periodo	
Programación de metas	2023	ANUAL	
Periodo	Programado	Alcanzado	Fecha
enero-septiembre 2024		8	sep-24

MUNICIPIO DE METEPEC
PBR 2024
ANEXO I. FICHA DE INFORMACIÓN BÁSICA DEL PROGRAMA PRESUPUESTARIO

1.- ANTECEDENTES

- 1.1. El municipio de Metepec cuenta con un total de 13 078 habitantes, siendo 6185 hombres y 6893 mujeres, se encuentra rodeado por los municipios de Acatlán y Agua Blanca de Iturbide, cuenta con 41 localidades siendo la cabecera municipal, Estación Apulco y Palo Gordo las que cuentan con población de más de 1000 habitantes
- 1.2 El municipio de Metepec cuenta con una población de 576 personas en extrema pobreza y 4,940 personas en pobreza moderada, según la fuente Fuente: Consejo Nacional de Evaluación de la Política de Desarrollo Social (CONEVAL), si se tiene registro de las acciones realizadas por unidad administrativa, aunque no en una relación directa con el presente programa presupuestario.
- 1.3 Para la ejecución de este programa presupuestario se consideran a 5 unidades administrativas con nivel de dirección, para la atención del desarrollo social y bienestar de la población del municipio.
- 1.4 En cuanto a la evolución del programa comentar que este es de nueva creación y es la razón por la que no dispone de registros de evolución del mismo.

2.- IDENTIFICACIÓN Y DESCRIPCIÓN DEL PROBLEMA

- 2.1 Desatención de acciones que permitan el desarrollo de la población que vive por debajo de la línea de bienestar
- 2.2 Los involucrados en la identificación del problema son los siguientes: beneficiarios, población del municipio que vive en condiciones de extrema pobreza y pobreza moderada; opositores, personas con intereses contrarios al gobierno municipal y que se oponen a la gestión pública de la presente administración; ejecutores, sistema municipal DIF; Desarrollo Social; Instituto Municipal de la Mujer; UBR y Deportes; indiferentes, Población que vive fuera de la pobreza y que no se encuentra dentro de grupos vulnerables.
- 2.3 Las causas que originan la problemática central son las siguientes: Ausencia de asistencia social a la población mas vulnerable del municipio; Ausencia de acciones que permitan el desarrollo social y bienestar de la población que se encuentra por debajo de la línea de bienestar; Desatención a las necesidades de desarrollo y protección de los derechos de las mujeres del municipio.
- 2.4 los efectos que provocan las causas y la problemática central se expresan en: Población en abandono y sin condiciones favorables para salir de la pobreza extrema; Población en problemas de salud, adicciones y con viviendas inadecuadas para su desarrollo; Población de mujeres sin oportunidades de desarrollo y con eventos de violencia física, psicológica y patrimonial.
- 2.5. La necesidad que se pretende atender es mejorar las condiciones de bienestar de la población de 576 personas en extrema pobreza y 4,940 personas en pobreza moderada

3.- DETERMINACIÓN Y JUSTIFICACIÓN DE LOS OBJETIVOS DE LA INTERVENCIÓN

3. Los objetivos que se enfocarán a la atención de la problemática central son: Presencia de asistencia social a la población más vulnerable del municipio; Presencia de acciones que permitan el desarrollo social y bienestar de la población que se encuentra por debajo de la línea de bienestar; Atención a las necesidades de desarrollo y protección de los derechos de las mujeres del municipio.

3.1 No se aprecia una relación directa con otros programas presupuestarios, aunque si de manera indirecta, toda vez que las áreas ejecutoras tienen que ver con actividades relacionadas a mejorar el bienestar de la población.

4.- COBERTURA

4.1 La población potencial se considera en sus 13 078 habitantes, siendo 6185 hombres y 6893 mujeres, cuenta con 41 localidades siendo la cabecera municipal, Estación Apulco y Palo Gordo las que cuentan con población de más de 1000 habitantes

4.2 La población objetivo para este programa se considera en aquellas personas que requieren mejorar sus condiciones de desarrollo y bienestar

4.3 Cuantificación de las poblaciones 13 078 habitantes, siendo 6185 hombres y 6893 mujeres, sobre todo la población de 576 personas en extrema pobreza y 4,940 personas en pobreza moderada

POBLACIÓN POTENCIAL	POBLACIÓN OBJETIVA	POBLACIÓN ATENDIDA DEL EJERCICIO FISCAL ANTERIOR
13 078 habitantes, siendo 6185 hombres y 6893 mujeres	población de 576 personas en extrema pobreza y 4,940 personas en pobreza moderada	No se cuenta con el registro de la población atendida respecto a este programa en el ejercicio fiscal anterior

4.4 La actualización de la población potencial ocurre en los censos de población y vivienda del INEGI cada 10 años, respecto a la población objetivo se deberán actualizar sus registros cada que terminan los ejercicios fiscales.

4.4.1 cada diez años

4.4.2 Anual

4.5 Mediante el Censo de Población y Vivienda del INEGI

5.- DISEÑO DE LA INTERVENCIÓN PÚBLICA

5.1 los componentes del programa son los siguientes: Asistencia social a la población más vulnerable del municipio, realizada.; Acciones que permiten el desarrollo social y bienestar de la población que se encuentra por debajo de la línea de bienestar; Atención a las necesidades de desarrollo y protección de los derechos de las mujeres del municipio.

5.2 Los cursos de acción y actividades serán las siguientes: Programas de asistencia social, realizados; Actividades de atención a las necesidades de rehabilitación de la población con discapacidad permanente o temporal; Apoyos para la vivienda que permiten mejorar su calidad de vida. Realizados; Documentos y trámites que permiten lograr mejores condiciones en la población vulnerable, atendidos; Actividades deportivas y de recreación que permiten mejorar la salud y los niveles de bienestar de la población; Acompañamientos de mujeres violentadas, que solicitan la atención; Asesorías a mujeres con vulneración de sus derechos; Actividades de prevención de violencia a mujeres a través de pláticas y talleres.

5.3 Población con mejores condiciones de desarrollo y bienestar, sobre todo disminuir los números siguientes:
576 personas en extrema pobreza y 4,940 personas en pobreza moderada

6.- ¿ES UN PROGRAMA SOCIAL?

No aplica

SI

1

2

3

4

NO

Alimentación	<input type="checkbox"/>	Directo	<input type="checkbox"/>	Indirecto	<input type="checkbox"/>
Educación	<input type="checkbox"/>	Directo	<input type="checkbox"/>	Indirecto	<input checked="" type="checkbox"/>
Salud	<input type="checkbox"/>	Directo	<input type="checkbox"/>	Indirecto	<input checked="" type="checkbox"/>
Bienestar Económico	<input type="checkbox"/>	Directo	<input type="checkbox"/>	Indirecto	<input checked="" type="checkbox"/>
Seguridad Social	<input type="checkbox"/>	Directo	<input type="checkbox"/>	Indirecto	<input checked="" type="checkbox"/>
No Discriminación	<input type="checkbox"/>	Directo	<input type="checkbox"/>	Indirecto	<input checked="" type="checkbox"/>
Medio ambiente sano	<input type="checkbox"/>	Directo	<input type="checkbox"/>	Indirecto	<input checked="" type="checkbox"/>
Vivienda	<input type="checkbox"/>	Directo	<input type="checkbox"/>	Indirecto	<input checked="" type="checkbox"/>

7.- PADRON DE BENEFICIARIOS

No aplica

Liga de Internet:

Archivo PDF:

Archivo Excel:

8.- REGLAS DE OPERACIÓN

NO APLICA

Liga de Internet:

Archivo PDF:

Archivo Excel:

UNIDAD RESPONSABLE	Tesorería Municipal
UNIDAD PRESUPUESTAL RESPONSABLE DE LA ELABORACIÓN DE LA MIR	Dirección de Planeación y Desarrollo
UNIDADES PRESUPUESTALES INTEGRANTES DE LA MIR	Sistema municipal DIF; Desarrollo Social; Instituto Municipal de la Mujer; UBR y Deportes
PROGRAMA SECTORIAL	Programa presupuestario para cumplir a Metepec con Desarrollo Social Incluyente para el Bienestar
PROGRAMA PRESUPUESTARIO	Programa presupuestario para cumplir a Metepec con Desarrollo Social Incluyente para el Bienestar

1. POBLACIÓN Ó ÁREA DE ENFOQUE POTENCIAL

13 078 habitantes, siendo 6185 hombres y 6893 mujeres, con necesidades de desarrollo y bienestar en sus comunidades

2. POBLACIÓN Ó ÁREA DE ENFOQUE OBJETIVO

población de 576 personas en extrema pobreza y 4,940 personas en pobreza moderada

3. PROBLEMÁTICA CENTRAL

Desatención de acciones que permitan el desarrollo de la población que vive por debajo de la línea de bienestar

4. MAGNITUD DEL PROBLEMA

4.1 POBLACIÓN POTENCIAL	4.2 POBLACIÓN OBJETIVO	4.3 POBLACIÓN ATENDIDA DEL EJERCICIO FISCAL ANTERIOR
13 078 habitantes, siendo 6185 hombres y 6893 mujeres	población de 576 personas en extrema pobreza y 4,940 personas en pobreza moderada	No se cuenta con el registro de la población atendida respecto a este programa en el ejercicio fiscal anterior

5. EFECTO SUPERIOR (FIN)

Metepec con incumplimiento de desarrollo social incluyente para el bienestar

PROBLEMÁTICA CENTRAL	Desatención de acciones que permitan el desarrollo de la población que vive por debajo de la línea de bienestar		
BENEFICIARIOS	OPOSITORES	EJECUTORES	INDIFERENTES
Población del municipio que vive en condiciones de extrema pobreza y pobreza moderada	Personas con intereses contrarios al gobierno municipal y que se oponen a la gestión pública de la presente administración	Sistema municipal DIF; Desarrollo Social; Instituto Municipal de la Mujer; UBR y Deportes	Población que vive fuera de la pobreza y que no se encuentra dentro de grupos vulnerables

UNIDAD RESPONSABLE	Tesorería Municipal
UNIDAD PRESUPUESTAL RESPONSABLE DE LA ELABORACIÓN DE LA MIR	Dirección de Planeación y Desarrollo
UNIDADES PRESUPUESTALES INTEGRANTES DE LA MIR	Sistema municipal DIF; Desarrollo Social; Instituto Municipal de la Mujer; UBR y Deportes
PROGRAMA SECTORIAL	Programa presupuestario para cumplir a Metepec con Desarrollo Social Incluyente para el Bienestar
PROGRAMA PRESUPUESTARIO	Programa presupuestario para cumplir a Metepec con Desarrollo Social Incluyente para el Bienestar

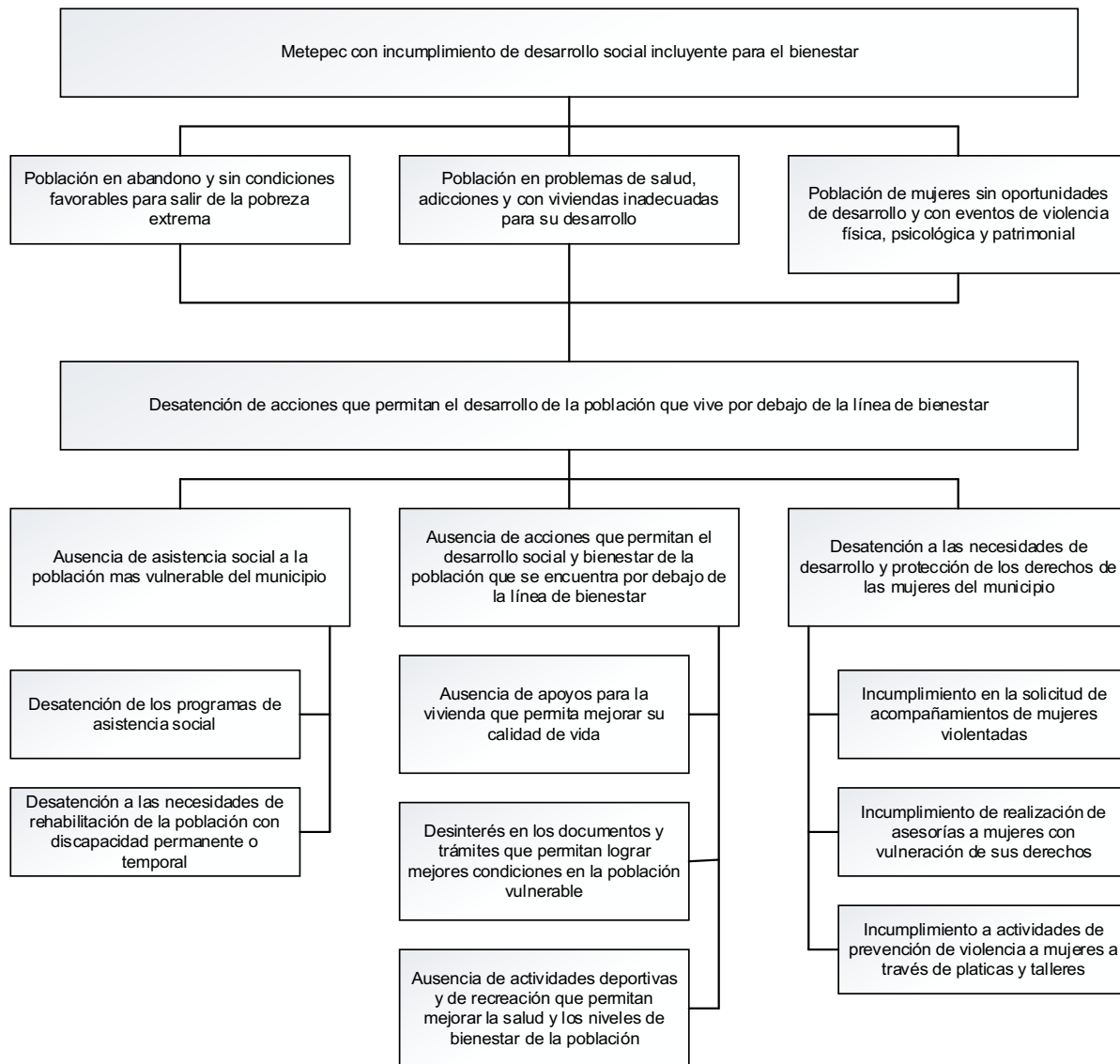

UNIDAD RESPONSABLE	Tesorería Municipal
UNIDAD PRESUPUESTAL RESPONSABLE DE LA ELABORACIÓN DE LA MIR	Dirección de Planeación y Desarrollo
UNIDADES PRESUPUESTALES INTEGRANTES DE LA MIR	Sistema municipal DIF; Desarrollo Social; Instituto Municipal de la Mujer; UBR y Deportes
PROGRAMA SECTORIAL	Programa presupuestario para cumplir a Metepec con Desarrollo Social Incluyente para el Bienestar
PROGRAMA PRESUPUESTARIO	Programa presupuestario para cumplir a Metepec con Desarrollo Social Incluyente para el Bienestar

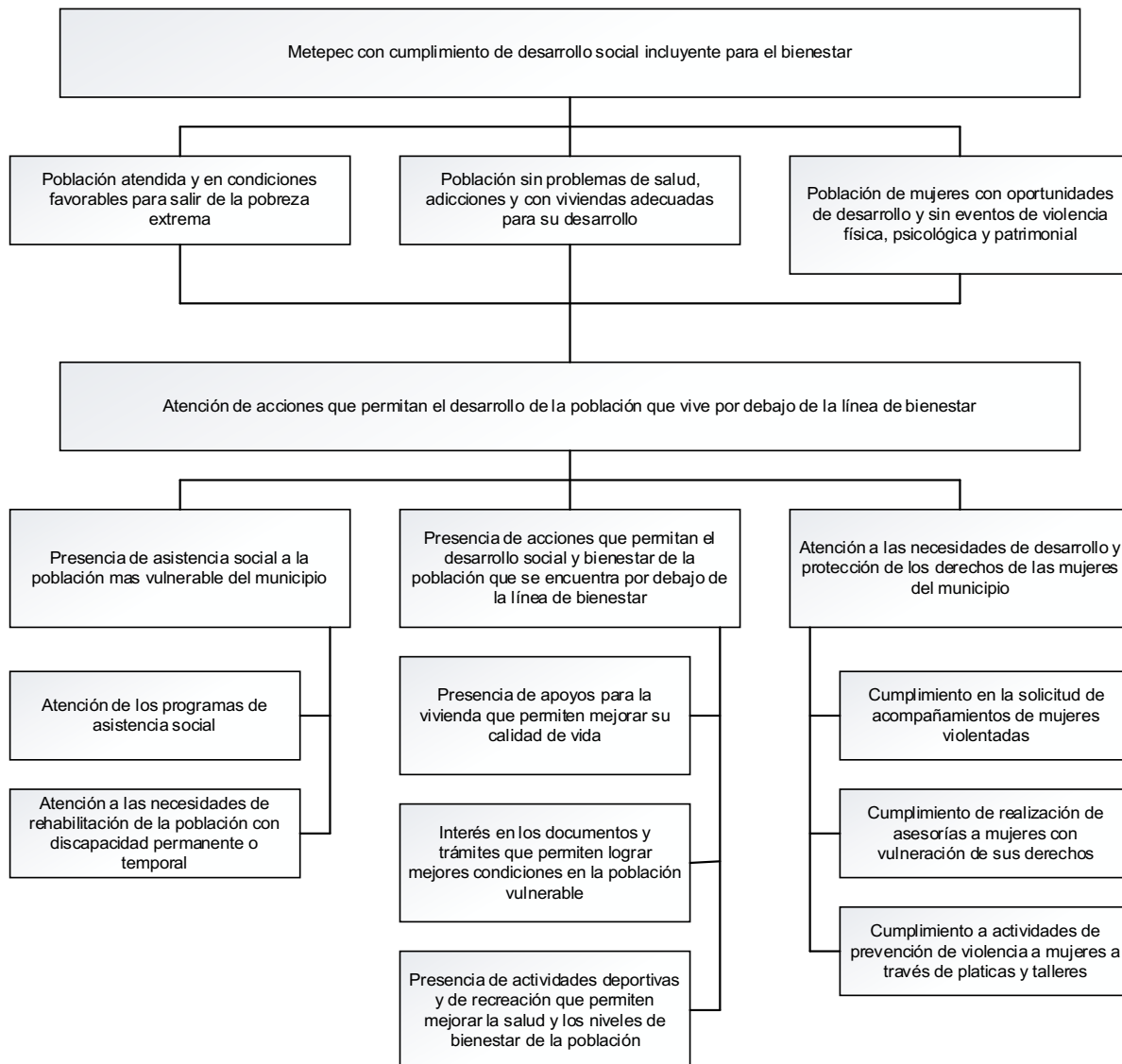

UNIDAD RESPONSABLE	Tesorería Municipal
UNIDAD PRESUPUESTAL RESPONSABLE DE LA ELABORACIÓN DE LA MIR	Dirección de Planeación y Desarrollo
UNIDADES PRESUPUESTALES INTEGRANTES DE LA MIR	Sistema municipal DIF; Desarrollo Social; Instituto Municipal de la Mujer; UBR y Deportes
PROGRAMA SECTORIAL	Programa presupuestario para cumplir a Metepec con Desarrollo Social Incluyente para el Bienestar
PROGRAMA PRESUPUESTARIO	Programa presupuestario para cumplir a Metepec con Desarrollo Social Incluyente para el Bienestar

ALTERNATIVAS COMPONENTES	a) FACULTAD JURÍDICA	b) PRESUPUESTO DISPONIBLE	c) REALIZABLE EN CORTO PLAZO	d) DISPONIBILIDAD TOTAL DE RECURSOS TÉCNICOS	e) DISPONIBILIDAD DE RECURSOS ADMINISTRATIVOS	f) CULTURAL Y SOCIALMENTE ACEPTABLE	g) ESTUDIO DE IMPACTO	TOTAL
Asistencia social a la población mas vulnerable del municipio	3	3	3	3	3	3	1	19
Acciones que permitan el desarrollo social y bienestar de la población que se encuentra por debajo de la línea de bienestar	3	3	3	3	3	3	1	19
Atención a las necesidades de desarrollo y protección de los derechos de las mujeres del municipio	3	3	3	3	3	3	1	19

Escala: 3 = Viabilidad Alta; 2 = Viabilidad Media; 1 = Viabilidad Baja, N/A = No Aplica



MUNICIPIO DE METEPEC

PbR 2024

ANEXO VII. ESTRUCTURA ANALÍTICA DEL PROGRAMA PRESUPUESTARIO

UNIDAD RESPONSABLE	Tesorería Municipal
UNIDAD PRESUPUESTAL RESPONSABLE DE LA ELABORACIÓN DE LA MIR	Dirección de Planeación y Desarrollo
UNIDADES PRESUPUESTALES INTEGRANTES DE LA MIR	Sistema municipal DIF; Desarrollo Social; Instituto Municipal de la Mujer; UBR y Deportes
PROGRAMA SECTORIAL	Programa presupuestario para cumplir a Metepec con Desarrollo Social Incluyente para el Bienestar
PROGRAMA PRESUPUESTARIO	Programa presupuestario para cumplir a Metepec con Desarrollo Social Incluyente para el Bienestar

PROBLEMÁTICA CENTRAL (PROVIENE DEL ÁRBOL DEL PROBLEMA)	SOLUCIÓN (PROVIENE DEL ÁRBOL DE OBJETIVO)
Desatención de acciones que permitan el desarrollo de la población que vive por debajo de la línea de bienestar	Atención de acciones que permitan el desarrollo de la población que vive por debajo de la línea de bienestar
Efectos	Fines
Población en abandono y sin condiciones favorables para salir de la pobreza extrema	Población atendida y en condiciones favorables para salir de la pobreza extrema
Población en problemas de salud, adicciones y con viviendas inadecuadas para su desarrollo	Población sin problemas de salud, adicciones y con viviendas adecuadas para su desarrollo
Población de mujeres sin oportunidades de desarrollo y con eventos de violencia física, psicológica y patrimonial	Población de mujeres con oportunidades de desarrollo y sin eventos de violencia física, psicológica y patrimonial
MAGNITUD (LÍNEA BASE)	MAGNITUD (RESULTADO ESPERADO)
No se cuenta con el registro de la población atendida respecto a este programa en el ejercicio fiscal anterior	mejorar las condiciones de vida de la población de 576 personas en extrema pobreza y 4,940 personas en pobreza moderada
CAUSAS	MEDIOS

Ausencia de asistencia social a la población mas vulnerable del municipio	Presencia de asistencia social a la población mas vulnerable del municipio
Desatención de los programas de asistencia social	Atención de los programas de asistencia social
Desatención a las necesidades de rehabilitación de la población con discapacidad permanente o temporal	Atención a las necesidades de rehabilitación de la población con discapacidad permanente o temporal
Ausencia de acciones que permitan el desarrollo social y bienestar de la población que se encuentra por debajo de la línea de bienestar	Presencia de acciones que permitan el desarrollo social y bienestar de la población que se encuentra por debajo de la línea de bienestar
Ausencia de apoyos para la vivienda que permita mejorar su calidad de vida	Presencia de apoyos para la vivienda que permiten mejorar su calidad de vida
Desinterés en los documentos y trámites que permitan lograr mejores condiciones en la población vulnerable	Interés en los documentos y trámites que permiten lograr mejores condiciones en la población vulnerable
Ausencia de actividades deportivas y de recreación que permitan mejorar la salud y los niveles de bienestar de la población	Presencia de actividades deportivas y de recreación que permiten mejorar la salud y los niveles de bienestar de la población
Desatención a las necesidades de desarrollo y protección de los derechos de las mujeres del municipio	Atención a las necesidades de desarrollo y protección de los derechos de las mujeres del municipio
Incumplimiento en la solicitud de acompañamientos de mujeres violentadas	Cumplimiento en la solicitud de acompañamientos de mujeres violentadas
Incumplimiento de realización de asesorías a mujeres con vulneración de sus derechos	Cumplimiento de realización de asesorías a mujeres con vulneración de sus derechos
Incumplimiento a actividades de prevención de violencia a mujeres a través de pláticas y talleres	Cumplimiento a actividades de prevención de violencia a mujeres a través de pláticas y talleres



MUNICIPIO DE METEPEC

**FORMATO I. ALINEACIÓN DE LA MATRIZ DE INDICADORES
PARA RESULTADOS AL PLAN MUNICIPAL DE DESARROLLO**

DATOS DEL PROGRAMA

UNIDAD RESPONSABLE	Tesorería Municipal
UNIDADES PRESUPUESTALES INTEGRALES	Sistema municipal DIF; Desarrollo Social; Instituto Municipal de la Mujer; UBR y Deportes
PROGRAMA SECTORIAL	Programa presupuestario para cumplir a Metepec con Desarrollo Social Incluyente para el Bienestar
PROGRAMA PRESUPUESTARIO	Programa presupuestario para cumplir a Metepec con Desarrollo Social Incluyente para el Bienestar
UNIDAD PRESUPUESTAL RESPONSABLE DE LA MIR	Dirección de Planeación y Desarrollo

ALINEACIÓN

RAMO	
EJE ESTRATÉGICO	EJE III.- Metepec con desarrollo social incluyente para el bienestar
OBJETIVO ESTRATÉGICO	EJE III.- Metepec con desarrollo social incluyente para el bienestar

CLASIFICACIÓN FUNCIONAL

FINALIDAD	1. Gobierno
FUNCIÓN	1.3 Coordinación de la Política de Gobierno
SUBFUNCIÓN	1.3.4 Función Pública

OTROS DATOS

AÑO OPERANDO:	2023		
EL PROGRAMA PRESUPUESTARIO ENTREGA BIENES Y SERVICIOS A:	a) POBLACIÓN EN GENERAL	b) ADMINISTRACIÓN PÚBLICA	a) AMBAS

TESORERÍA MUNICIPAL

**DIRECCIÓN DE PLANEACIÓN Y
DESARROLLO**



PRESUPUESTO BASADO EN RESULTADOS DE METEPEC HIDALGO. 2024

PbR 2024

Matriz de Indicadores de Resultados (MIR)

Datos de Identificación del Programa

Programa presupuestario para cumplir a Metepec con Desarrollo Social Incluyente para el Bienestar

Alineación al Plan Municipal de Desarrollo

EJE III.- Metepec con desarrollo social incluyente para el bienestar

Objetivos

3.1 Gestión de la salud pública; 3.2 Actividades de desarrollo comunitario y fortalecimiento del tejido social; 3.3 Programas sociales en favor de las poblaciones vulnerables; 3.4 Fomentar el deporte y la recreación; 3.5 Fomentar el patrimonio cultural; 3.6 Impulso a la educación.

Estrategias

3.1.1 Acciones de contribución a la salud comunitaria; 3.1.2 Apoyos médicos especializados; 3.1.3 Promoción de la salud preventiva.

3.2.1 Conservación y fomento de las tradiciones; 3.2.2 Actividades comunitarias.

3.3.1 Atención a las solicitudes de la población vulnerable

3.4.1 Fomento de la cultura física; 3.4.2 Eventos deportivos; 3.4.3 Actividades físicas para niñas, niños y adolescentes.

3.5.1 Identificación de sitios de valor cultural; 3.5.2 Difusión de elementos que conforman el patrimonio cultural.

3.6.1 Fortalecimiento de la infraestructura en las instituciones educativas públicas; 3.6.2 Mantenimiento de escuelas; 3.6.3 Promoción del deporte y la cultura en las escuelas, 3.6.4 Apoyos a madres y padres de familia para la permanencia escolar.

Unidad Responsable: Tesorería Municipal

Unidad Presupuestal Responsable de la Elaboración de la MIR: Dirección de Planeación y Desarrollo

Programa Sectorial: Programa presupuestario para cumplir a Metepec con Desarrollo Social Incluyente para el Bienestar

Programa Presupuestario: Programa presupuestario para cumplir a Metepec con Desarrollo Social Incluyente para el Bienestar

Nivel	Resumen Narrativo	Indicadores	Medios de Verificación	Supuestos
Fin	Contribuir a lograr un Metepec con cumplimiento de desarrollo social incluyente para el bienestar	Porcentaje de acciones implementadas para el desarrollo comunitario	Fichas de cumplimiento de indicadores, panel de control de indicadores, avance de metas disponible en el link: https://metepechidalgo.gob.mx/	Las instancias públicas y privadas con interés en el desarrollo social del municipio participan de sus programas a las y los habitantes de Metepec
Propósito	Población que vive por debajo de la línea de bienestar con acciones atendidas que permiten su desarrollo	Porcentaje de población en pobreza extrema	Fichas de cumplimiento de indicadores, panel de control de indicadores, avance de metas disponible en el link: https://metepechidalgo.gob.mx/	Las instancias oficiales realizan con puntualidad la evaluación que permite conocer el número de personas en pobreza extrema

componente 1	Asistencia social a la población mas vulnerable del municipio, realizada.	Porcentaje de informe de acciones de asistencia social entregados	Fichas de cumplimiento de indicadores, panel de control de indicadores, avance de metas disponible en el link: https://metepechidalgo.gob.mx/	Las personas por debajo de la línea de bienestar participan con entusiasmo en las acciones de asistencia social
actividad 1.1	Programas de asistencia social, realizados	Porcentaje de reporte de cumplimiento de programas de asistencia social realizados	Fichas de cumplimiento de indicadores, panel de control de indicadores, avance de metas disponible en el link: https://metepechidalgo.gob.mx/	Las personas por debajo de la línea de bienestar participan con entusiasmo en los programas que ofrece el sistema municipal DIF
actividad 1.2	Actividades de atención a las necesidades de rehabilitación de la población con discapacidad permanente o temporal	Porcentaje de reporte de atenciones de UBR realizados	Fichas de cumplimiento de indicadores, panel de control de indicadores, avance de metas disponible en el link: https://metepechidalgo.gob.mx/	La población con algún tipo de discapacidad presenta su documentación de manera responsable para obtener atención de UBR
componente 2	Acciones que permiten el desarrollo social y bienestar de la población que se encuentra por debajo de la línea de bienestar	Porcentaje de informe de acciones de desarrollo social realizados	Fichas de cumplimiento de indicadores, panel de control de indicadores, avance de metas disponible en el link: https://metepechidalgo.gob.mx/	Las instancias oficiales y población beneficiaria colaboran responsablemente en las acciones de desarrollo social efectuadas en el municipio
A.2.1	Apoyos para la vivienda que permiten mejorar su calidad de vida. Realizados.	Porcentaje de reporte de apoyos a la vivienda realizados	Fichas de cumplimiento de indicadores, panel de control de indicadores, avance de metas disponible en el link: https://metepechidalgo.gob.mx/	Las personas interesadas en los apoyos para la vivienda cumplen con responsabilidad en los requerimientos para obtenerlos
A.2.2	Documentos y trámites que permiten lograr mejores condiciones en la población vulnerable, atendidos.	Porcentaje de reporte de acompañamientos ciudadanos en trámites y documentos requeridos	Fichas de cumplimiento de indicadores, panel de control de indicadores, avance de metas disponible en el link: https://metepechidalgo.gob.mx/	Las personas con necesidad de atención de trámites y documentos oficiales cumplen con la entrega de todo lo requerido para su cumplimiento
A.2.3	Actividades deportivas y de recreación que permiten mejorar la salud y los niveles de bienestar de la población	Porcentaje de actividades deportivas y de recreación realizadas	Fichas de cumplimiento de indicadores, panel de control de indicadores, avance de metas disponible en el link: https://metepechidalgo.gob.mx/	Las y los habitantes del municipio participan con entusiasmo en las actividades deportivas y recreativas realizadas por el municipio
componente 3	Atención a las necesidades de desarrollo y protección de los derechos de las mujeres del municipio	Porcentaje de informe de atención a las mujeres realizado	Fichas de cumplimiento de indicadores, panel de control de indicadores, avance de metas disponible en el link: https://metepechidalgo.gob.mx/	Las instituciones públicas corresponden a las solicitudes de atención ante la vulneración de los derechos de las mujeres
A.3.1	Acompañamientos de mujeres violentadas, que solicitan la atención.	Porcentaje de reporte de acompañamientos de mujeres violentadas realizado	Fichas de cumplimiento de indicadores, panel de control de indicadores, avance de metas disponible en el link: https://metepechidalgo.gob.mx/	Las instancias oficiales relacionadas a la protección de las mujeres responden de inmediato a la solicitud de ayuda

A.3.2	Asesorías a mujeres con vulneración de sus derechos	Porcentaje de reporte de asesorías brindadas a mujeres realizado	Fichas de cumplimiento de indicadores, panel de control de indicadores, avance de metas disponible en el link: https://metepechidalgo.gob.mx/	Las mujeres en condiciones de violencia acuden con interés a las asesorías programadas
A.3.3	Actividades de prevención de violencia a mujeres a través de platicas y talleres	Porcentaje de reporte de actividades de prevención de violencia a mujeres	Fichas de cumplimiento de indicadores, panel de control de indicadores, avance de metas disponible en el link: https://metepechidalgo.gob.mx/	Las mujeres en el municipio se involucran en las actividades de prevención de violencia, ofrecidas en sus comunidades

Elaboró

Ing. Maclovio Prisciliano Godínez
Director de Planeación y Desarrollo

Revisó

Lic. María de la Paz Franco García
Tesorera Municipal

Autorizó

C. Joel Huazo Canales
Presidente Municipal Constitucional

I. DATOS DE IDENTIFICACIÓN DEL PROGRAMA

Unidad Responsable:	Tesorería municipal	Unidad presupuestal:	Sistema municipal DIF; Desarrollo Social; Instituto Municipal de la Mujer; UBR y Deportes
Programa Sectorial:	Programa presupuestario para cumplir a Metepec con Desarrollo Social Incluyente para el Bienestar	Programa presupuestario:	Programa presupuestario para cumplir a Metepec con Desarrollo Social Incluyente para el Bienestar
Clave del indicador:	F.1	Responsable de la elaboración de la MIR:	Dirección de Planeación y Desarrollo

II. DATOS DE IDENTIFICACIÓN DEL INDICADOR

Nombre del indicador

Porcentaje de acciones implementadas para el desarrollo comunitario

Nivel	Dimensión a medir	Sentido
FIN	Eficacia	Ascendente

Definición

Mide el número de acciones implementadas para el desarrollo comunitario

III. Datos del Indicador

Fórmula del Indicador

$$(AI/AP)*100$$

Variables

Siglas	Unidad de Medida de la Variable	Descripción	Fuentes
AI	Acciones	Acciones Implementadas	https://metepecidalgo.gob.mx/
AP	Acciones	Acciones Programadas	https://metepecidalgo.gob.mx/

Método de Cálculo

$$(Acciones\ Implementadas / Acciones\ Programadas)*100$$

Rango de Valor

0-100

Frecuencia de medición

Anual

Cobertura

Municipal

Determinación de metas

Semaforización

Meta Programada	Verde	80 - 100
Periodo de cumplimiento	Amarillo	31 - 79
	Rojo	0 - 30

Línea base

Valor: No disponible la línea base	Año	Periodo
Programación de metas	2023	ANUAL

Periodo	Programado	Alcanzado	Fecha
enero-septiembre 2024		4	sep-24



FICHA TÉCNICA DEL INDICADOR

FORMATO 3

I. DATOS DE IDENTIFICACIÓN DEL PROGRAMA

Unidad Responsable:	Tesorería municipal	Unidad presupuestal:	Sistema municipal DIF; Desarrollo Social; Instituto Municipal de la Mujer; UBR y Deportes
Programa Sectorial:	Programa presupuestario para cumplir a Metepec con Desarrollo Social Incluyente para el Bienestar	Programa presupuestario:	Programa presupuestario para cumplir a Metepec con Desarrollo Social Incluyente para el Bienestar
Clave del indicador:	P.1	Responsable de la elaboración de la MIR:	Dirección de Planeación y Desarrollo

II. DATOS DE IDENTIFICACIÓN DEL INDICADOR

Nombre del indicador

Porcentaje de población en pobreza extrema

Nivel	Dimensión a medir	Sentido
PROPÓSITO	EFICACIA	Descendente

Definición

Mide el número de población en pobreza extrema

III. Datos del Indicador

Fórmula del Indicador

$$(PTM/PEP)*100$$

Variables

Siglas	Unidad de Medida de la Variable	Descripción	Fuentes
PTM	Población	Población Total del Municipio	https://metepecidalgo.gob.mx/
PEP	Población	Población en Extrema Pobreza	https://metepecidalgo.gob.mx/

Método de Cálculo

$$(Población Total del Municipio / Población en Extrema Pobreza) * 100$$

Rango de Valor

0-100

Frecuencia de medición

ANUAL

Cobertura

Municipal

Determinación de metas

Semaforización

Meta Programada	Verde	80 - 100	
Periodo de cumplimiento	Amarillo	31 - 79	
	Rojo	0 - 30	

Línea base

Valor: 576 personas en extrema pobreza	Año	Periodo
Programación de metas	2023	ANUAL
Periodo	Programado	Alcanzado
enero-septiembre 2024		500
		Fecha
		sep-24

I. DATOS DE IDENTIFICACIÓN DEL PROGRAMA

Unidad Responsable:	Tesorería municipal	Unidad presupuestal:	Sistema municipal DIF; Desarrollo Social; Instituto Municipal de la Mujer; UBR y Deportes
Programa Sectorial:	Programa presupuestario para cumplir a Metepec con Desarrollo Social Incluyente para el Bienestar	Programa presupuestario:	Programa presupuestario para cumplir a Metepec con Desarrollo Social Incluyente para el Bienestar
Clave del indicador:	C.1	Responsable de la elaboración de la MIR:	Dirección de Planeación y Desarrollo

II. DATOS DE IDENTIFICACIÓN DEL INDICADOR

Nombre del indicador

Porcentaje de informe de acciones de asistencia social entregados

Nivel	Dimensión a medir	Sentido
COMPONENTE	EFICACIA	Ascendente
Definición		
Mide el número de informes de acciones de asistencia social entregados		

III. Datos del Indicador

Fórmula del Indicador

$$(IAASE/IAASP)*100$$

Variables

Siglas	Unidad de Medida de la Variable	Descripción	Fuentes
IAASE	Informes	Informes de Acciones de Asistencia Social Entregados	https://metepecidalgo.gob.mx/
IAASP	Informes	Informes de Acciones de Asistencia Social Programados	https://metepecidalgo.gob.mx/

Método de Cálculo

$$(\text{Informes de Acciones de Asistencia Social Entregados} / \text{Informes de Acciones de Asistencia Social Programados}) * 100$$

Rango de Valor

0-100

Frecuencia de medición

mensual

Cobertura

Municipal

Determinación de metas

Semaforización

Meta Programada	Verde	80 - 100
Periodo de cumplimiento	Amarillo	31 - 79
	Rojo	0 - 30

Línea base

Valor: No disponible la línea base	Año	Periodo
Programación de metas	2023	ANUAL
Periodo	Programado	Alcanzado

enero-septiembre 2024

8

sep-24

I. DATOS DE IDENTIFICACIÓN DEL PROGRAMA

Unidad Responsable:	Tesorería municipal	Unidad presupuestal:	Sistema municipal DIF; Desarrollo Social; Instituto Municipal de la Mujer; UBR y Deportes
Programa Sectorial:	Programa presupuestario para cumplir a Metepec con Desarrollo Social Incluyente para el Bienestar	Programa presupuestario:	Programa presupuestario para cumplir a Metepec con Desarrollo Social Incluyente para el Bienestar
Clave del indicador:	A.1.1	Responsable de la elaboración de la MIR:	Dirección de Planeación y Desarrollo

II. DATOS DE IDENTIFICACIÓN DEL INDICADOR

Nombre del indicador

Porcentaje de reporte de cumplimiento de programas de asistencia social realizados

Nivel	Dimensión a medir	Sentido
ACTIVIDAD	EFICACIA	Ascendente
Definición		
Mide el número de reporte de cumplimiento de programas de asistencia social realizados		

III. Datos del Indicador

Fórmula del Indicador

$$(RCPR/RCPP)*100$$

Variables

Siglas	Unidad de Medida de la Variable	Descripción	Fuentes
RCPR	Reportes	Reporte de Cumplimiento de Programas Realizado	https://metepecidalgo.gob.mx/
RCPP	Reportes	Reporte de Cumplimiento de Programas Programado	https://metepecidalgo.gob.mx/

Método de Cálculo

Rango de Valor

$$(\text{Reporte de Cumplimiento de Programas Realizado} / \text{Reporte de Cumplimiento de Programas Programado}) * 100$$

0-100

Frecuencia de medición

Cobertura

mensual

Municipal

Determinación de metas

Semaforización

Meta Programada	Verde	80 - 100	
Periodo de cumplimiento	Amarillo	31 - 79	
	Rojo	0 - 30	

Línea base

Valor: No disponible la línea base

Año

Periodo

Programación de metas

2023

ANUAL

Periodo

Programado

Alcanzado

Fecha

enero-septiembre 2024

8

sep-24

I. DATOS DE IDENTIFICACIÓN DEL PROGRAMA

Unidad Responsable:	Tesorería municipal	Unidad presupuestal:	Sistema municipal DIF; Desarrollo Social; Instituto Municipal de la Mujer; UBR y Deportes
Programa Sectorial:	Programa presupuestario para cumplir a Metepec con Desarrollo Social Incluyente para el Bienestar	Programa presupuestario:	Programa presupuestario para cumplir a Metepec con Desarrollo Social Incluyente para el Bienestar
Clave del indicador:	A.1.2	Responsable de la elaboración de la MIR:	Dirección de Planeación y Desarrollo

II. DATOS DE IDENTIFICACIÓN DEL INDICADOR

Nombre del indicador

Porcentaje de reporte de atenciones de UBR realizados

Nivel	Dimensión a medir	Sentido
ACTIVIDAD	EFICACIA	Ascendente
Definición		
Mide el número de reportes de atenciones de UBR realizados		

III. Datos del Indicador

Fórmula del Indicador

$$(RAUBRR/RAUBRP)*100$$

Variables

Siglas	Unidad de Medida de la Variable	Descripción	Fuentes
RAUBRR	Reportes	Reportes de Atenciones de UBR Realizados	https://metepecidalgo.gob.mx/
RAUBRP	Reportes	Reportes de Atenciones de UBR Programados	https://metepecidalgo.gob.mx/

Método de Cálculo

$$(\text{Reportes de Atenciones de UBR Realizados} / \text{Reportes de Atenciones de UBR Programados}) * 100$$

Rango de Valor

0-100

Frecuencia de medición

mensual

Cobertura

Municipal

Determinación de metas

Semaforización

Meta Programada	Verde	80 - 100	
Periodo de cumplimiento	Amarillo	31 - 79	
	Rojo	0 - 30	

Línea base

Valor: No disponible la línea base	Año	Periodo
Programación de metas	2023	ANUAL
Periodo	Programado	Alcanzado

enero-septiembre 2024

8

sep-24

I. DATOS DE IDENTIFICACIÓN DEL PROGRAMA

Unidad Responsable:	Tesorería municipal	Unidad presupuestal:	Sistema municipal DIF; Desarrollo Social; Instituto Municipal de la Mujer; UBR y Deportes
Programa Sectorial:	Programa presupuestario para cumplir a Metepec con Desarrollo Social Incluyente para el Bienestar	Programa presupuestario:	Programa presupuestario para cumplir a Metepec con Desarrollo Social Incluyente para el Bienestar
Clave del indicador:	C.2	Responsable de la elaboración de la MIR:	Dirección de Planeación y Desarrollo

II. DATOS DE IDENTIFICACIÓN DEL INDICADOR

Nombre del indicador

Porcentaje de informe de acciones de desarrollo social realizados

Nivel	Dimensión a medir	Sentido
COMPONENTE	EFICACIA	Ascendente
Definición		
Mide el número de informes de acciones de desarrollo social realizados		

III. Datos del Indicador

Fórmula del Indicador

$$(IADSR / IADSP) * 100$$

Variables

Siglas	Unidad de Medida de la Variable	Descripción	Fuentes
IADSR	Informes	Informes de Acciones de Desarrollo Social Realizados	https://metepecidalgo.gob.mx/
IADSP	Informes	Informes de Acciones de Desarrollo Social Programados	https://metepecidalgo.gob.mx/

Método de Cálculo

$$(Informes de Acciones de Desarrollo Social Realizados / Informes de Acciones de Desarrollo Social Programados) * 100$$

Rango de Valor

0-100

Frecuencia de medición

Cobertura

Mensual

Municipal

Determinación de metas

Semaforización

Meta Programada	Verde	80 - 100	
Periodo de cumplimiento	Amarillo	31 - 79	
	Rojos	0 - 30	

Línea base

Valor: No disponible la línea base

Año

Periodo

Programación de metas

2023

ANUAL

Periodo

Programado

Alcanzado

Fecha

enero-septiembre 2024

8

sep-24

I. DATOS DE IDENTIFICACIÓN DEL PROGRAMA

Unidad Responsable:	Tesorería municipal	Unidad presupuestal:	Sistema municipal DIF; Desarrollo Social; Instituto Municipal de la Mujer; UBR y Deportes
Programa Sectorial:	Programa presupuestario para cumplir a Metepec con Desarrollo Social Incluyente para el Bienestar	Programa presupuestario:	Programa presupuestario para cumplir a Metepec con Desarrollo Social Incluyente para el Bienestar
Clave del indicador:	A.2.1	Responsable de la elaboración de la MIR:	Dirección de Planeación y Desarrollo

II. DATOS DE IDENTIFICACIÓN DEL INDICADOR

Nombre del indicador

Porcentaje de reporte de apoyos a la vivienda realizados

Nivel	Dimensión a medir	Sentido
ACTIVIDAD	EFICACIA	Ascendente
Definición		
Mide el número de reporte de apoyos a la vivienda realizados		

III. Datos del Indicador

Fórmula del Indicador

$$(RAVR / RAVP) * 100$$

Variables

Siglas	Unidad de Medida de la Variable	Descripción	Fuentes
RFACR	Reportes	Reportes de Apoyos a Vivienda Realizados	https://metepecidalgo.gob.mx/
RFACP	Reportes	Reportes de Apoyos a Vivienda Programados	https://metepecidalgo.gob.mx/

Método de Cálculo

Rango de Valor

$$(\text{Reportes de Apoyos a Vivienda Realizados} / \text{Reportes de Apoyos a Vivienda Programados}) * 100$$

0-100

Frecuencia de medición

Cobertura

Mensual

Municipal

Determinación de metas

Semaforización

Meta Programada	Verde	80 - 100	
Periodo de cumplimiento	Amarillo	31 - 79	
	Rojo	0 - 30	

Línea base

Valor: No disponible la línea base	Año	Periodo
Programación de metas	2023	ANUAL
Periodo	Programado	Alcanzado
enero-septiembre 2024		8

I. DATOS DE IDENTIFICACIÓN DEL PROGRAMA			
Unidad Responsable:	Tesorería municipal	Unidad presupuestal:	Sistema municipal DIF; Desarrollo Social; Instituto Municipal de la Mujer; UBR y Deportes
Programa Sectorial:	Programa presupuestario para cumplir a Metepec con Desarrollo Social Incluyente para el Bienestar	Programa presupuestario:	Programa presupuestario para cumplir a Metepec con Desarrollo Social Incluyente para el Bienestar
Clave del indicador:	A.2.2	Responsable de la elaboración de la MIR:	Dirección de Planeación y Desarrollo

II. DATOS DE IDENTIFICACIÓN DEL INDICADOR

Nombre del indicador

Porcentaje de reporte de acompañamientos ciudadanos en trámites y documentos requeridos

Nivel	Dimensión a medir	Sentido
ACTIVIDAD	EFICACIA	Ascendente

Definición

Mide el número de reporte de acompañamientos ciudadanos en trámites y documentos requeridos

III. Datos del Indicador

Fórmula del Indicador

$$(RATDR / RATDP) * 100$$

Variables			
Siglas	Unidad de Medida de la Variable	Descripción	Fuentes
RATDR	Reportes	Reporte de Acompañamientos en Trámites y Documentos Realizado	https://metepecidalgo.gob.mx/
RATDP	Reportes	Reporte de Acompañamientos en Trámites y Documentos Programado	https://metepecidalgo.gob.mx/

Método de Cálculo	Rango de Valor
(Reporte de Acompañamientos en Trámites y Documentos Realizado / Reporte de Acompañamientos en Trámites y Documentos Programado) * 100	0-100

Frecuencia de medición	Cobertura
Mensual	Municipal

Determinación de metas	Semaforización	
Meta Programada	Verde	80 - 100
Periodo de cumplimiento	Amarillo	31 - 79
	Rojo	0 - 30

Línea base		
Valor: No disponible la línea base	Año	Periodo
Programación de metas	2023	ANUAL

Periodo	Programado	Alcanzado	Fecha
enero-septiembre 2024		8	sep-24

I. DATOS DE IDENTIFICACIÓN DEL PROGRAMA			
Unidad Responsable:	Tesorería municipal	Unidad presupuestal:	Sistema municipal DIF; Desarrollo Social; Instituto Municipal de la Mujer; UBR y Deportes
Programa Sectorial:	Programa presupuestario para cumplir a Metepec con Desarrollo Social Incluyente para el Bienestar	Programa presupuestario:	Programa presupuestario para cumplir a Metepec con Desarrollo Social Incluyente para el Bienestar
Clave del indicador:	A.2.3	Responsable de la elaboración de la MIR:	Dirección de Planeación y Desarrollo

II. DATOS DE IDENTIFICACIÓN DEL INDICADOR

Nombre del indicador

Porcentaje de actividades deportivas y de recreación realizadas

Nivel	Dimensión a medir	Sentido
ACTIVIDAD	EFICACIA	Ascendente

Definición

Mide el número de actividades deportivas y de recreación realizadas

III. Datos del Indicador

Fórmula del Indicador

$$(ADRR / ADRP) * 100$$

Variables

Siglas	Unidad de Medida de la Variable	Descripción	Fuentes
ADRR	Actividades	Actividades Deportivas y de Recreación Realizadas	https://metepecidalgo.gob.mx/
ADRP	Actividades	Actividades Deportivas y de Recreación Programadas	https://metepecidalgo.gob.mx/

Método de Cálculo

$$(\text{Actividades Deportivas y de Recreación Realizadas} / \text{Actividades Deportivas y de Recreación Programadas}) * 100$$

Rango de Valor

0-100

Frecuencia de medición

Mensual

Municipal

Cobertura

Determinación de metas

Semaforización

Meta Programada	Verde	80 - 100	
Periodo de cumplimiento	Amarillo	31 - 79	
	Rojo	0 - 30	

Línea base

Valor: No disponible la línea base	Año	Periodo
Programación de metas	2023	ANUAL

Periodo Programado Alcanzado Fecha

enero-septiembre 2024 8 sep-24

I. DATOS DE IDENTIFICACIÓN DEL PROGRAMA

Unidad Responsable:	Tesorería municipal	Unidad presupuestal:	Sistema municipal DIF; Desarrollo Social; Instituto Municipal de la Mujer; UBR y Deportes
Programa Sectorial:	Programa presupuestario para cumplir a Metepec con Desarrollo Social Incluyente para el Bienestar	Programa presupuestario:	Programa presupuestario para cumplir a Metepec con Desarrollo Social Incluyente para el Bienestar
Clave del indicador:	C.3	Responsable de la elaboración de la MIR:	Dirección de Planeación y Desarrollo

II. DATOS DE IDENTIFICACIÓN DEL INDICADOR

Nombre del indicador

Porcentaje de informe de atención a las mujeres realizado

Nivel	Dimensión a medir	Sentido
COMPONENTE	EFICACIA	Ascendente

Definición

Mide el número de informes de atención a las mujeres realizados

III. Datos del Indicador

Fórmula del Indicador

$$(IAMR / IAMP) * 100$$

Variables

Siglas	Unidad de Medida de la Variable	Descripción	Fuentes
IAMR	Informes	Informes de Atención a Mujeres Realizado	https://metepecidalgo.gob.mx/
IAMP	Informes	Informes de Atención a Mujeres Programado	https://metepecidalgo.gob.mx/

Método de Cálculo

$$(\text{ Informes de Atención a Mujeres Realizado } / \text{ Informes de Atención a Mujeres Programado }) * 100$$

Rango de Valor

0-100

Frecuencia de medición

mensual

Cobertura

Municipal

Determinación de metas

Semaforización

Meta Programada	Verde	80 - 100	
Periodo de cumplimiento	Amarillo	31 - 79	
	Rojo	0 - 30	

Línea base

Valor: No disponible la línea base	Año	Periodo
Programación de metas	2023	ANUAL

Periodo	Programado	Alcanzado	Fecha
---------	------------	-----------	-------

enero-septiembre 2024

8

sep-24

I. DATOS DE IDENTIFICACIÓN DEL PROGRAMA			
Unidad Responsable:	Tesorería municipal	Unidad presupuestal:	Sistema municipal DIF; Desarrollo Social; Instituto Municipal de la Mujer; UBR y Deportes
Programa Sectorial:	Programa presupuestario para cumplir a Metepec con Desarrollo Social Incluyente para el Bienestar	Programa presupuestario:	Programa presupuestario para cumplir a Metepec con Desarrollo Social Incluyente para el Bienestar
Clave del indicador:	A.3.1	Responsable de la elaboración de la MIR:	Dirección de Planeación y Desarrollo

II. DATOS DE IDENTIFICACIÓN DEL INDICADOR

Nombre del indicador

Porcentaje de reporte de acompañamientos de mujeres violentadas realizado

Nivel	Dimensión a medir	Sentido
ACTIVIDAD	EFICACIA	Ascendente

Definición

Mide el número de reporte de acompañamientos de mujeres violentadas realizado

III. Datos del Indicador

Fórmula del Indicador

$$(RAMVR / RAMVP) * 100$$

Variables

Siglas	Unidad de Medida de la Variable	Descripción	Fuentes
RAMVR	Reportes	Reportes de Acompañamientos a Mujeres Violentadas Realizado	https://metepecidalgo.gob.mx/
RAMVP	Reportes	Reportes de Acompañamientos a Mujeres Violentadas Programado	https://metepecidalgo.gob.mx/

Método de Cálculo

$$\left(\frac{\text{Reportes de Acompañamientos a Mujeres Violentadas Realizado}}{\text{Reportes de Acompañamientos a Mujeres Violentadas Programado}} \right) * 100$$

Frecuencia de medición

Trimestral

Determinación de metas

Meta Programada	Semaforización
Verde	80 - 100
Amarillo	31 - 79
Rojo	0 - 30

Línea base

Valor: 4 entregas

Programación de metas

Periodo

Programado

Alcanzado

Fecha

enero-septiembre 2024

2

sep-24

I. DATOS DE IDENTIFICACIÓN DEL PROGRAMA

Unidad Responsable:	Tesorería municipal	Unidad presupuestal:	Sistema municipal DIF; Desarrollo Social; Instituto Municipal de la Mujer; UBR y Deportes
Programa Sectorial:	Programa presupuestario para cumplir a Metepec con Desarrollo Social Incluyente para el Bienestar	Programa presupuestario:	Programa presupuestario para cumplir a Metepec con Desarrollo Social Incluyente para el Bienestar
Clave del indicador:	A.3.2	Responsable de la elaboración de la MIR:	Dirección de Planeación y Desarrollo

II. DATOS DE IDENTIFICACIÓN DEL INDICADOR

Nombre del indicador

Porcentaje de reporte de asesorías brindadas a mujeres realizado

Nivel	Dimensión a medir	Sentido
ACTIVIDAD	EFICACIA	Ascendente
Definición		
Mide el número de reportes de asesorías brindadas a mujeres realizados		

III. Datos del Indicador

Fórmula del Indicador

$$(RABR / RABP) * 100$$

Variables

Siglas	Unidad de Medida de la Variable	Descripción	Fuentes
RABR	Reportes	Reportes de Asesorías Brindadas Realizadas	https://metepecidalgo.gob.mx/
RABP	Reportes	Reportes de Asesorías Brindadas Programados	https://metepecidalgo.gob.mx/

Método de Cálculo

Rango de Valor

$$(\text{Reportes de Asesorías Brindadas Realizados} / \text{Reportes de Asesorías Brindadas Programados}) * 100$$

0-100

Frecuencia de medición

Cobertura

Mensual

Municipal

Determinación de metas

Semaforización

Meta Programada	Verde	80 - 100	
Periodo de cumplimiento	Amarillo	31 - 79	
	Rojo	0 - 30	

Línea base

Valor: No disponible la línea base	Año	Periodo
Programación de metas	2023	ANUAL

Periodo	Programado	Alcanzado	Fecha
enero-septiembre 2024		8	sep-24

I. DATOS DE IDENTIFICACIÓN DEL PROGRAMA

Unidad Responsable:	Tesorería municipal	Unidad presupuestal:	Sistema municipal DIF; Desarrollo Social; Instituto Municipal de la Mujer; UBR y Deportes
Programa Sectorial:	Programa presupuestario para cumplir a Metepec con Desarrollo Social Incluyente para el Bienestar	Programa presupuestario:	Programa presupuestario para cumplir a Metepec con Desarrollo Social Incluyente para el Bienestar
Clave del indicador:	A.3.3	Responsable de la elaboración de la MIR:	Dirección de Planeación y Desarrollo

II. DATOS DE IDENTIFICACIÓN DEL INDICADOR

Nombre del indicador

Porcentaje de reporte de actividades de prevención de violencia a mujeres

Nivel	Dimensión a medir	Sentido
ACTIVIDAD	EFICACIA	Ascendente
Definición		
Mide el número de reportes de actividades de prevención de violencia a mujeres		

III. Datos del Indicador

Fórmula del Indicador

$$(RAPVMR / RAPVMP) * 100$$

Variables

Siglas	Unidad de Medida de la Variable	Descripción	Fuentes
RAPVMR	Reportes	Reportes de Actividades de Prevención de Violencia las Mujeres Realizado	https://metepecidalgo.gob.mx/
RAPVMP	Reportes	Reportes de Actividades de Prevención de Violencia las Mujeres Programado	https://metepecidalgo.gob.mx/

Método de Cálculo

Rango de Valor

$$(\text{Reportes de Actividades de Prevención de Violencia las Mujeres Realizado} / \text{Reportes de Actividades de Prevención de Violencia las Mujeres Programado}) * 100$$

0-100

Frecuencia de medición

Cobertura

Mensual

Municipal

Determinación de metas

Semaforización

Meta Programada	Verde	80 - 100	
Periodo de cumplimiento	Amarillo	31 - 79	
	Rojos	0 - 30	

Línea base

Valor: No disponible la línea base

Año

Periodo

Programación de metas

2023

ANUAL

Periodo	Programado	Alcanzado	Fecha
enero-septiembre 2024		8	sep-24

MUNICIPIO DE METEPEC
PBR 2024
ANEXO I. FICHA DE INFORMACIÓN BÁSICA DEL PROGRAMA PRESUPUESTARIO

1.- ANTECEDENTES

1.1. El municipio de Metepec cuenta con un total de 13 078 habitantes, cuenta con 41 localidades siendo la cabecera municipal, Estación Apulco y Palo Gordo las que cuentan con población de más de 1000 habitantes.

1.2 El municipio de Metepec cuenta con una población de 576 personas en extrema pobreza y 4,940 personas en pobreza moderada, según la fuente Fuente: Consejo Nacional de Evaluación de la Política de Desarrollo Social (CONEVAL), si se tiene registro de las acciones realizadas por unidad administrativa, aunque no en una relación directa con el presente programa presupuestario.

1.3 Para la ejecución de este programa presupuestario se consideran a la dirección de planeación y desarrollo para la ejecución del programa prespuestario

1.4 En cuanto a la evolución del programa comentar que este es de nueva creación y es la razón por la que no dispone de registros de evolución del mismo.

2.- IDENTIFICACIÓN Y DESCRIPCIÓN DEL PROBLEMA

2.1 Ausencia de ejercicios de participación ciudadana en la instalación, desarrollo y evaluación de los planes, programas y políticas públicas del gobierno municipal

2.2 Los involucrados en la identificación del problema son los siguientes: Beneficiarios: Población del municipio con interés en los planes, programas, políticas públicas y acciones del gobierno municipal; Opositores: Personas con intereses contrarios al gobierno municipal y que se oponen a la gestión pública de la presente administración; Ejecutores: Dirección de Planeación y Desarrollo; Indiferentes: Población que no habita en el municipio o que no tienen interés por la participación ciudadana.

2.3 Las causas que originan la problemática central son las siguientes: Incumplimiento a la normatividad y reglamentación respecto de la instalación y desarrollo del COPLADEM; Desatención a las solicitudes de ayuda de la población para satisfacer sus necesidades de desarrollo e infraestructura.

2.4 los efectos que provocan las causas y la problemática central se expresan en Municipio sin instrumentos de planeación que permitan el desarrollo y bienestar de las comunidades y su población, Ausencia de mecanismos que permitan expresar las necesidades de la población para mejorar su calidad de vida, a través de la infraestructura.

2.5 La necesidad que se pretende atender es mejorar las condiciones de bienestar de la población de 576 personas en extrema pobreza y 4,940 personas en pobreza moderada

3.- DETERMINACIÓN Y JUSTIFICACIÓN DE LOS OBJETIVOS DE LA INTERVENCIÓN

3. Los objetivo que se enfocarán a la atención de la problemática central son: Cumplimiento a la normatividad y reglamentación respecto de la instalación y desarrollo del COPLADEM; Atención a las solicitudes de ayuda de la población para satisfacer sus necesidades de desarrollo e infraestructura

3.1 No se aprecia una relación directa con otros programas presupuestarios, que puedan contribuir o duplicar sus objetivos.

4.- COBERTURA

4.1 La población potencial se considera en sus 13 078 habitantes, siendo 6185 hombres y 6893 mujeres, cuenta con 41 localidades siendo la cabecera municipal, Estación Apulco y Palo Gordo las que cuentan con población de más de 1000 habitantes

4.2 La población objetivo para este programa se considera en 576 personas en extrema pobreza y 4,940 personas en pobreza moderada, que deberán impactarse con empleo y productividad.

4.3 Cuantificación de las poblaciones 576 personas en extrema pobreza y 4,940 personas en pobreza moderada

POBLACIÓN POTENCIAL	POBLACIÓN OBJETIVA	POBLACIÓN ATENDIDA DEL EJERCICIO FISCAL ANTERIOR
13 078 habitantes, siendo 6185 hombres y 6893 mujeres	576 personas en extrema pobreza y 4,940 personas en pobreza moderada	No se cuenta con el registro de la población atendida respecto a este programa en el ejercicio fiscal anterior

4.4 La actualización de la población potencial ocurre en los censos de población y vivienda del INEGI cada 10 años, respecto a la población objetivo se deberán actualizar sus registros cada que terminan los ejercicios fiscales.

4.4.1 cada diez años

4.4.2 Anual

4.5 Mediante el Censo de Población y Vivienda del INEGI

5.- DISEÑO DE LA INTERVENCIÓN PÚBLICA

5.1 Normatividad y reglamentación respecto de la instalación y desarrollo del COPLADEM, cumplidos; Solicitudes de ayuda de la población para satisfacer sus necesidades de desarrollo e infraestructura, atendidas. .

5.2 Los cursos de acción y actividades serán las siguientes: Consultas públicas para conocer las necesidades ciudadanas de infraestructura y bienestar, atendidas; Procesos de contratación de obra pública y servicios relacionados con la misma, realizados de manera adecuada; Análisis de peticiones ciudadanas para satisfacer sus necesidades, realizados.

5.3 A través del programa se espera contribuir a la participación de las y los habitantes del municipio para lograr un Metepec centrado en las personas

6.- ¿ES UN PROGRAMA SOCIAL?

No aplica

SI

1

2

3

4

NO

Alimentación	<input type="checkbox"/>	Directo	<input type="checkbox"/>	Indirecto	<input type="checkbox"/>
Educación	<input type="checkbox"/>	Directo	<input type="checkbox"/>	Indirecto	<input checked="" type="checkbox"/>
Salud	<input type="checkbox"/>	Directo	<input type="checkbox"/>	Indirecto	<input checked="" type="checkbox"/>
Bienestar Económico	<input type="checkbox"/>	Directo	<input type="checkbox"/>	Indirecto	<input checked="" type="checkbox"/>
Seguridad Social	<input type="checkbox"/>	Directo	<input type="checkbox"/>	Indirecto	<input checked="" type="checkbox"/>
No Discriminación	<input type="checkbox"/>	Directo	<input type="checkbox"/>	Indirecto	<input checked="" type="checkbox"/>
Medio ambiente sano	<input type="checkbox"/>	Directo	<input type="checkbox"/>	Indirecto	<input checked="" type="checkbox"/>
Vivienda	<input type="checkbox"/>	Directo	<input type="checkbox"/>	Indirecto	<input checked="" type="checkbox"/>

7.- PADRON DE BENEFICIARIOS	<input checked="" type="checkbox"/>
------------------------------------	-------------------------------------

No aplica

Liga de Internet:

Archivo PDF:

Archivo Excel:

8.- REGLAS DE OPERACION

NO APLICA

Liga de Internet:

Archivo PDF:

Archivo Excel:

UNIDAD RESPONSABLE	Tesorería Municipal
UNIDAD PRESUPUESTAL RESPONSABLE DE LA ELABORACIÓN DE LA MIR	Dirección de Planeación y Desarrollo
UNIDADES PRESUPUESTALES INTEGRANTES DE LA MIR	Dirección de Planeación y Desarrollo
PROGRAMA SECTORIAL	Programa presupuestario de un Metepec centrado en las personas
PROGRAMA PRESUPUESTARIO	Programa presupuestario de un Metepec centrado en las personas

1. POBLACIÓN Ó ÁREA DE ENFOQUE POTENCIAL

La población potencial se considera en sus 13 078 habitantes, siendo 6185 hombres y 6893 mujeres, cuenta con 41 localidades siendo la cabecera municipal, Estación Apulco y Palo Gordo las que cuentan con población de más de 1000 habitantes

2. POBLACIÓN Ó ÁREA DE ENFOQUE OBJETIVO

La población objetivo para este programa se considera en 576 personas en extrema pobreza y 4,940 personas en pobreza moderada, que deberán impactarse con empleo y productividad.

3. PROBLEMÁTICA CENTRAL

Ausencia de ejercicios de participación ciudadana en la instalación, desarrollo y evaluación de los planes, programas y políticas públicas del gobierno municipal

4. MAGNITUD DEL PROBLEMA

4.1 POBLACIÓN POTENCIAL	4.2 POBLACIÓN OBJETIVO	4.3 POBLACIÓN ATENDIDA DEL EJERCICIO FISCAL ANTERIOR
La población potencial se considera en sus 13 078 habitantes, siendo 6185 hombres y 6893 mujeres, cuenta con 41 localidades siendo la cabecera municipal, Estación Apulco y Palo Gordo las que cuentan con población de más de 1000 habitantes	La población objetivo para este programa se considera en 576 personas en extrema pobreza y 4,940 personas en pobreza moderada, que deberán impactarse con empleo y productividad.	No se cuenta con el registro de la población atendida respecto a este programa en el ejercicio fiscal anterior

5. EFECTO SUPERIOR (FIN)

Desinterés en la participación de las y los habitantes del municipio para lograr un Metepec centrado en las personas

PROBLEMÁTICA CENTRAL	Ausencia de ejercicios de participación ciudadana en la instalación, desarrollo y evaluación de los planes, programas y políticas públicas del gobierno municipal		
BENEFICIARIOS	OPOSITORES	EJECUTORES	INDIFERENTES
Población del municipio con interés en los planes, programas, políticas públicas y acciones del gobierno municipal	Personas con intereses contrarios al gobierno municipal y que se oponen a la gestión pública de la presente administración	Dirección de Planeación y Desarrollo	Población que no habita en el municipio o que no tienen interés por la participación ciudadana

UNIDAD RESPONSABLE	Tesorería Municipal
UNIDAD PRESUPUESTAL RESPONSABLE DE LA ELABORACIÓN DE LA MIR	Dirección de Planeación y Desarrollo
UNIDADES PRESUPUESTALES INTEGRANTES DE LA MIR	Dirección de Reglamentos, Dirección de Desarrollo Rural, Dirección de Cultura, Turismo
PROGRAMA SECTORIAL	Programa presupuestario de un Metepec centrado en las personas
PROGRAMA PRESUPUESTARIO	Programa presupuestario de un Metepec centrado en las personas

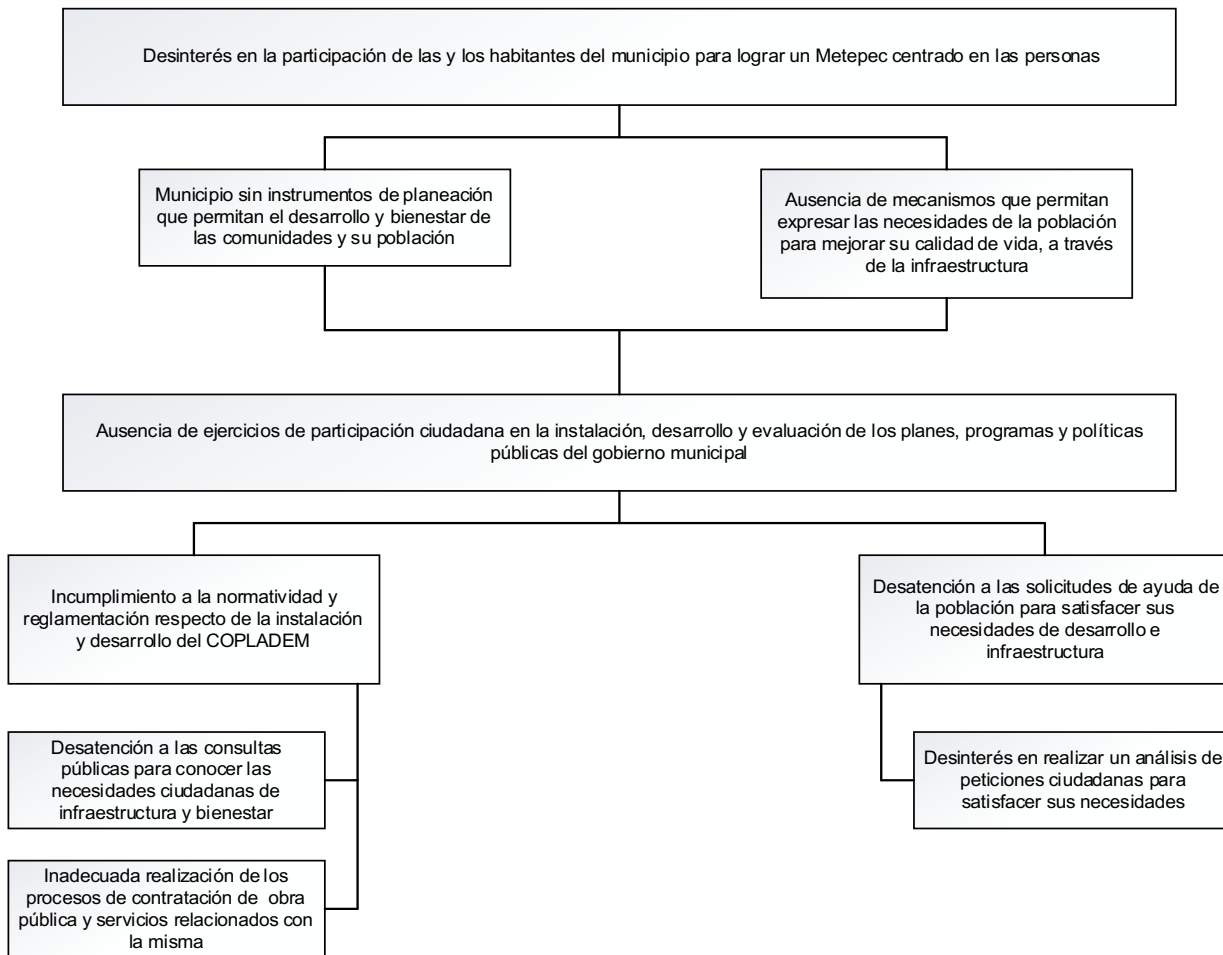

UNIDAD RESPONSABLE	Tesorería Municipal
UNIDAD PRESUPUESTAL RESPONSABLE DE LA ELABORACIÓN DE LA MIR	Dirección de Planeación y Desarrollo
UNIDADES PRESUPUESTALES INTEGRANTES DE LA MIR	Dirección de Planeación y Desarrollo
PROGRAMA SECTORIAL	Programa presupuestario de un Metepec centrado en las personas
PROGRAMA PRESUPUESTARIO	Programa presupuestario de un Metepec centrado en las personas

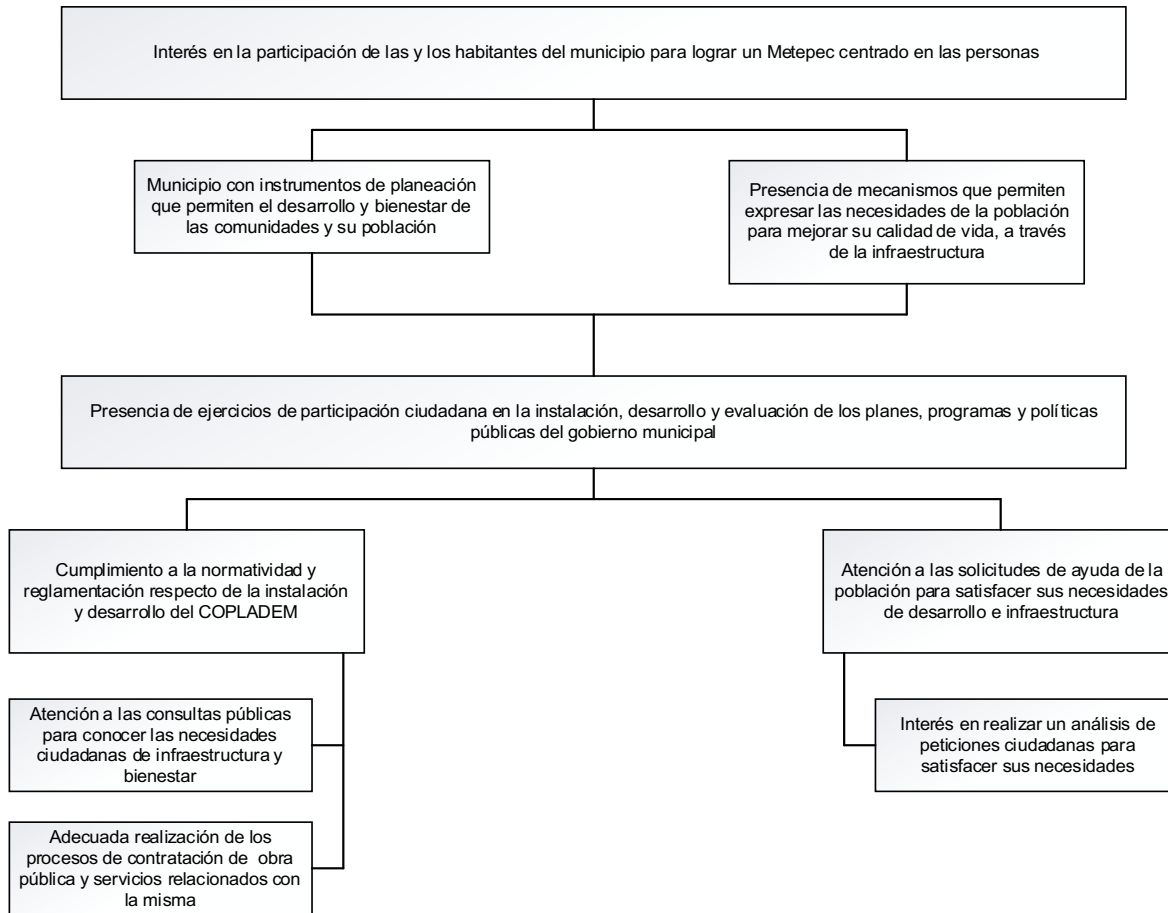



MUNICIPIO DE METEPEC

ANEXO VI. SELECCIÓN DE LAS ALTERNATIVAS

UNIDAD RESPONSABLE	Tesorería Municipal
UNIDAD PRESUPUESTAL RESPONSABLE DE LA ELABORACIÓN DE LA MIR	Dirección de Planeación y Desarrollo
UNIDADES PRESUPUESTALES INTEGRANTES DE LA MIR	Dirección de Planeación y Desarrollo
PROGRAMA SECTORIAL	Programa presupuestario de un Metepec centrado en las personas
PROGRAMA PRESUPUESTARIO	Programa presupuestario de un Metepec centrado en las personas

ALTERNATIVAS COMPONENTES	a) FACULTAD JURÍDICA	b) PRESUPUESTO DISPONIBLE	c) REALIZABLE EN CORTO PLAZO	d) DISPONIBILIDAD TOTAL DE RECURSOS TÉCNICOS	e) DISPONIBILIDAD DE RECURSOS ADMINISTRATIVOS	f) CULTURAL Y SOCIALMENTE ACEPTABLE	g) ESTUDIO DE IMPACTO	TOTAL
Cumplimiento a la normatividad y reglamentación respecto de la instalación y desarrollo del COPLADEM	3	3	3	3	3	3	1	19
Atención a las solicitudes de ayuda de la población para satisfacer sus necesidades de desarrollo e infraestructura	3	3	3	3	3	3	1	19

Escala: 3 = Viabilidad Alta; 2 = Viabilidad Media; 1 = Viabilidad Baja, N/A = No Aplica



MUNICIPIO DE METEPEC

PbR 2024

ANEXO VII. ESTRUCTURA ANALÍTICA DEL PROGRAMA PRESUPUESTARIO

UNIDAD RESPONSABLE	Tesorería Municipal
UNIDAD PRESUPUESTAL RESPONSABLE DE LA ELABORACIÓN DE LA MIR	Dirección de Planeación y Desarrollo
UNIDADES PRESUPUESTALES INTEGRANTES DE LA MIR	Dirección de Planeación y Desarrollo
PROGRAMA SECTORIAL	Programa presupuestario de un Metepec centrado en las personas
PROGRAMA PRESUPUESTARIO	Programa presupuestario de un Metepec centrado en las personas

PROBLEMÁTICA CENTRAL (PROVIENE DEL ÁRBOL DEL PROBLEMA)	SOLUCIÓN (PROVIENE DEL ÁRBOL DE OBJETIVO)
Ausencia de ejercicios de participación ciudadana en la instalación, desarrollo y evaluación de los planes, programas y políticas públicas del gobierno municipal	Presencia de ejercicios de participación ciudadana en la instalación, desarrollo y evaluación de los planes, programas y políticas públicas del gobierno municipal
Efectos	Fines
Municipio sin instrumentos de planeación que permitan el desarrollo y bienestar de las comunidades y su población	Municipio con instrumentos de planeación que permiten el desarrollo y bienestar de las comunidades y su población
Ausencia de mecanismos que permitan expresar las necesidades de la población para mejorar su calidad de vida, a través de la infraestructura	Presencia de mecanismos que permiten expresar las necesidades de la población para mejorar su calidad de vida, a través de la infraestructura
MAGNITUD (LÍNEA BASE)	MAGNITUD (RESULTADO ESPERADO)
No se cuenta con el registro de la población atendida respecto a este programa en el ejercicio fiscal anterior	La población objetivo para este programa se considera en 576 personas en extrema pobreza y 4,940 personas en pobreza moderada
CAUSAS	MEDIOS

Incumplimiento a la normatividad y reglamentación respecto de la instalación y desarrollo del COPLADEM	Cumplimiento a la normatividad y reglamentación respecto de la instalación y desarrollo del COPLADEM
Desatención a las consultas públicas para conocer las necesidades ciudadanas de infraestructura y bienestar	Atención a las consultas públicas para conocer las necesidades ciudadanas de infraestructura y bienestar
Inadecuada realización de los procesos de contratación de obra pública y servicios relacionados con la misma	Adecuada realización de los procesos de contratación de obra pública y servicios relacionados con la misma
Desatención a las solicitudes de ayuda de la población para satisfacer sus necesidades de desarrollo e infraestructura	Atención a las solicitudes de ayuda de la población para satisfacer sus necesidades de desarrollo e infraestructura
Desinterés en realizar un análisis de peticiones ciudadanas para satisfacer sus necesidades	Desinterés en realizar un análisis de peticiones ciudadanas para satisfacer sus necesidades



MUNICIPIO DE METEPEC

**FORMATO I. ALINEACIÓN DE LA MATRIZ DE INDICADORES
PARA RESULTADOS AL PLAN MUNICIPAL DE DESARROLLO**

DATOS DEL PROGRAMA

UNIDAD RESPONSABLE	Tesorería Municipal
UNIDADES PRESUPUESTALES INTEGRALES	Dirección de Planeación y Desarrollo
PROGRAMA SECTORIAL	Programa presupuestario de un Metepec centrado en las personas
PROGRAMA PRESUPUESTARIO	Programa presupuestario de un Metepec centrado en las personas
UNIDAD PRESUPUESTAL RESPONSABLE DE LA MIR	Dirección de Planeación y Desarrollo

ALINEACIÓN

RAMO	
EJE ESTRATÉGICO	EJE IV. METEPEC CENTRADO EN LAS PERSONAS
OBJETIVO ESTRATÉGICO	Contribuir en la participación de las y los habitantes del municipio para lograr un Metepec centrado en las personas

CLASIFICACIÓN FUNCIONAL

FINALIDAD	1. Gobierno
FUNCIÓN	1.3 Coordinación de la Política de Gobierno
SUBFUNCIÓN	1.3.4 Función Pública

OTROS DATOS

AÑO OPERANDO:	2023		
EL PROGRAMA PRESUPUESTARIO ENTREGA BIENES Y SERVICIOS A:	a) POBLACIÓN EN GENERAL	b) ADMINISTRACIÓN PÚBLICA	a) AMBAS

TESORERÍA MUNICIPAL

**DIRECCIÓN DE PLANEACIÓN Y
DESARROLLO**

Matriz de Indicadores de Resultados (MIR)

Datos de Identificación del Programa

Programa presupuestario de un Metepec centrado en las personas

Alineación al Plan Municipal de Desarrollo

EJE IV. METEPEC CENTRADO EN LAS PERSONAS

Objetivos

4.1 Ejercicios de consulta pública; 4.2 Atención a las necesidades de la población.

Estrategias

4.1.1 Instrumentación de ejercicios de participación ciudadana para la implementación de las políticas transversales; 4.1.2 Evaluaciones públicas del cumplimiento de las acciones implementadas.

4.2.1 Análisis periódico de peticiones ciudadanas para reorientar acciones públicas; 4.2.2 Atención y gestión de las peticiones ciudadanas

Unidad Responsable: Tesorería Municipal

Unidad Presupuestal Responsable de la Elaboración de la MIR: Dirección de Planeación y Desarrollo

Programa Sectorial: Programa presupuestario de un Metepec centrado en las personas

Programa Presupuestario: Programa presupuestario de un Metepec centrado en las personas

Nivel	Resumen Narrativo	Indicadores	Medios de Verificación	Supuestos
Fin	Contribuir a la participación de las y los habitantes del municipio para lograr un Metepec centrado en las personas	Porcentaje de informes de ejercicios de consulta pública realizados	Fichas de cumplimiento de indicadores, panel de control de indicadores, avance de metas disponible en el link: https://metepechidalgo.gob.mx/	Las y los habitantes del municipio colaboran con entusiasmo en los ejercicios de participación ciudadana que realiza el gobierno municipal
Propósito	Población con ejercicios de participación ciudadana en la instalación, desarrollo y evaluación de los planes, programas y políticas públicas del gobierno municipal	Porcentaje de entrega de informes de los ejercicios de participación ciudadana realizados	Fichas de cumplimiento de indicadores, panel de control de indicadores, avance de metas disponible en el link: https://metepechidalgo.gob.mx/	Las y los habitantes del municipio colaboran con entusiasmo en los ejercicios de participación ciudadana que realiza el gobierno municipal
componente 1	Normatividad y reglamentación respecto de la instalación y desarrollo del COPLADEM, cumplidos.	Porcentaje de sesiones de COPLADEM realizadas	Fichas de cumplimiento de indicadores, panel de control de indicadores, avance de metas disponible en el link: https://metepechidalgo.gob.mx/	Las organizaciones civiles y los sectores participan responsablemente en las sesiones del COPLADEM programadas

actividad 1.1	Consultas públicas para conocer las necesidades ciudadanas de infraestructura y bienestar, atendidas.	Porcentaje de consultas públicas realizadas	Fichas de cumplimiento de indicadores, panel de control de indicadores, avance de metas disponible en el link: https://metepechidalgo.gob.mx/	Las y los habitantes del municipio participan responsablemente en las consultas públicas que realiza el gobierno municipal
actividad 1.2	Procesos de contratación de obra pública y servicios relacionados con la misma, realizados de manera adecuada.	Porcentaje de procesos de contratación de obra y servicios realizados	Fichas de cumplimiento de indicadores, panel de control de indicadores, avance de metas disponible en el link: https://metepechidalgo.gob.mx/	Los involucrados en los procesos de construcción de obra pública colaboran con suma responsabilidad en los requerimientos legales y reglamentarios solicitados
componente 2	Solicitudes de ayuda de la población para satisfacer sus necesidades de desarrollo e infraestructura, atendidas.	Porcentaje de reportes de solicitudes ciudadanas de infraestructura	Fichas de cumplimiento de indicadores, panel de control de indicadores, avance de metas disponible en el link: https://metepechidalgo.gob.mx/	La población del municipio colabora con responsabilidad en el registro de sus solicitudes ciudadanas
A.2.1	Análisis de peticiones ciudadanas para satisfacer sus necesidades, realizados	Porcentaje de informes de análisis de peticiones ciudadanas	Fichas de cumplimiento de indicadores, panel de control de indicadores, avance de metas disponible en el link: https://metepechidalgo.gob.mx/	La población del municipio colabora con responsabilidad en el registro de sus solicitudes ciudadanas

Elaboró

Ing. Maclovio Prisciliano Godínez
Director de Planeación y Desarrollo

Revisó

Lic. María de la Paz Franco García
Tesorera Municipal

Autorizó

C. Joel Huazo Canales
Presidente Municipal Constitucional

I. DATOS DE IDENTIFICACIÓN DEL PROGRAMA

Unidad Responsable:	Tesorería municipal	Unidad presupuestal:	Dirección de Planeación y Desarrollo
Programa Sectorial:	Programa presupuestario de un Metepec centrado en las personas	Programa presupuestario:	Programa presupuestario de un Metepec centrado en las personas
Clave del indicador:	F.1	Responsable de la elaboración de la MIR:	Dirección de Planeación y Desarrollo

II. DATOS DE IDENTIFICACIÓN DEL INDICADOR

Nombre del indicador

Porcentaje de informes de ejercicios de consulta pública realizados

Nivel	Dimensión a medir	Sentido
-------	-------------------	---------

FIN

Eficacia

Ascendente

Definición

Mide el número de informes de ejercicios de consulta pública realizados

III. Datos del Indicador

Fórmula del Indicador

$(IECPR/IECPP)*100$

Siglas	Unidad de Medida de la Variable	Descripción	Fuentes
IECPR	Informes	Informes de Ejercicios de Consulta Pública Realizados	https://metepecidalgo.gob.mx/
IECPP	Informes	Informes de Ejercicios de Consulta Pública Programados	https://metepecidalgo.gob.mx/

Método de Cálculo

Rango de Valor

$(\text{Informes de Ejercicios de Consulta Pública Realizados} / \text{Informes de Ejercicios de Consulta Pública Programados}) * 100$

0-100

Frecuencia de medición

Cobertura

Anual

Municipal

Determinación de metas

Semaforización

Meta Programada	Verde	80 - 100
Periodo de cumplimiento	Amarillo	31 - 79
	Rojo	0 - 30

Línea base

Valor: No disponible la línea base	Año	Periodo
Programación de metas	2023	ANUAL

Periodo	Programado	Alcanzado	Fecha
enero-septiembre 2024		1	sep-24



FICHA TÉCNICA DEL INDICADOR

FORMATO 3

I. DATOS DE IDENTIFICACIÓN DEL PROGRAMA

Unidad Responsable:	Tesorería municipal	Unidad presupuestal:	Dirección de Planeación y Desarrollo
Programa Sectorial:	Programa presupuestario de un Metepec centrado en las personas	Programa presupuestario:	Programa presupuestario de un Metepec centrado en las personas
Clave del indicador:	P.1	Responsable de la elaboración de la MIR:	Dirección de Planeación y Desarrollo

II. DATOS DE IDENTIFICACIÓN DEL INDICADOR

Nombre del indicador

Porcentaje de entrega de informes de los ejercicios de participación ciudadana realizados

Nivel	Dimensión a medir	Sentido
-------	-------------------	---------

PROPÓSITO

EFICACIA

Ascendente

Definición

Mide el número de entrega de informes de los ejercicios de participación ciudadana realizados

III. Datos del Indicador

Fórmula del Indicador

$$(IEPCE/IEPCP)*100$$

Variables

Siglas	Unidad de Medida de la Variable	Descripción	Fuentes
IEPCE	Informes	Informes de Ejercicios de Participación Ciudadana Entregados	https://metepecchidalgo.gob.mx/
IEPCP	Informes	Informes de Ejercicios de Participación Ciudadana Programados	https://metepecchidalgo.gob.mx/

Método de Cálculo

Rango de Valor

(Informes de Ejercicios de Participación Ciudadana Entregados / Informes de Ejercicios de Participación Ciudadana Programados)*100

0-100

Frecuencia de medición

Cobertura

ANUAL

Municipal

Determinación de metas

Semaforización

Meta Programada	Verde	80 - 100	
Periodo de cumplimiento	Amarillo	31 - 79	
	Rojo	0 - 30	

Línea base

Valor:	Año	Periodo	
Programación de metas	2023	ANUAL	
Periodo	Programado	Alcanzado	Fecha

enero-septiembre 2024

1

sep-24

I. DATOS DE IDENTIFICACIÓN DEL PROGRAMA

Unidad Responsable:	Tesorería municipal	Unidad presupuestal:	Dirección de Planeación y Desarrollo
Programa Sectorial:	Programa presupuestario de un Metepec centrado en las personas	Programa presupuestario:	Programa presupuestario de un Metepec centrado en las personas
Clave del indicador:	C.1	Responsable de la elaboración de la MIR:	Dirección de Planeación y Desarrollo

II. DATOS DE IDENTIFICACIÓN DEL INDICADOR

Nombre del indicador

Porcentaje de sesiones de COPLADEM realizadas

Nivel	Dimensión a medir	Sentido
COMPONENTE	EFICACIA	Ascendente
Definición		
Mide el número de sesiones de COPLADEM Realizadas		

III. Datos del Indicador

Fórmula del Indicador

$$(SCOPLADEMR/SCOPLADEMP)*100$$

Variables

Siglas	Unidad de Medida de la Variable	Descripción	Fuentes
SCOPLADEMR	Sesiones	Sesiones de COPLADEM Realizadas	https://metepecidalgo.gob.mx/
SCOPLADEMP	Sesiones	Sesiones de COPLADEM Programadas	https://metepecidalgo.gob.mx/

Método de Cálculo

Rango de Valor

$$(Sesiones de COPLADEM Realizadas / Sesiones de COPLADEM Programadas)*100$$

0-100

Frecuencia de medición

Cobertura

trimestral

Municipal

Determinación de metas

Semaforización

Meta Programada	Verde	80 - 100	
Periodo de cumplimiento	Amarillo	31 - 79	
	Rojo	0 - 30	

Línea base

Valor: No disponible la línea base	Año	Periodo
Programación de metas	2023	ANUAL

Periodo	Programado	Alcanzado	Fecha
---------	------------	-----------	-------

enero-septiembre 2024

2

sep-24

I. DATOS DE IDENTIFICACIÓN DEL PROGRAMA

Unidad Responsable:	Tesorería municipal	Unidad presupuestal:	Dirección de Planeación y Desarrollo
Programa Sectorial:	Programa presupuestario de un Metepec centrado en las personas	Programa presupuestario:	Programa presupuestario de un Metepec centrado en las personas
Clave del indicador:	A.1.1	Responsable de la elaboración de la MIR:	Dirección de Planeación y Desarrollo

II. DATOS DE IDENTIFICACIÓN DEL INDICADOR

Nombre del indicador

Porcentaje de consultas públicas realizadas

Nivel	Dimensión a medir	Sentido
ACTIVIDAD	EFICACIA	Ascendente
Definición		
Mide el número de consultas públicas realizadas		

III. Datos del Indicador

Fórmula del Indicador

$$(CPR/ CPP) * 100$$

Variables

Siglas	Unidad de Medida de la Variable	Descripción	Fuentes
CPR	Consultas	Consultas Públicas Realizadas	https://metepecidalgo.gob.mx/
CPP	Consultas	Consultas Públicas Programadas	https://metepecidalgo.gob.mx/

Método de Cálculo

Rango de Valor

$$(Consultas Públicas Realizadas / Consultas Públicas Programadas) * 100$$

0-100

Frecuencia de medición

Cobertura

trimestral

Municipal

Determinación de metas

Semaforización

Meta Programada	Verde	80 - 100
Periodo de cumplimiento	Amarillo	31 - 79
	Rojo	0 - 30

Línea base

Valor: No disponible la línea base	Año	Periodo	
Programación de metas	2023	ANUAL	
Periodo	Programado	Alcanzado	Fecha

enero-septiembre 2024

2

sep-24

I. DATOS DE IDENTIFICACIÓN DEL PROGRAMA

Unidad Responsable:	Tesorería municipal	Unidad presupuestal:	Dirección de Planeación y Desarrollo
Programa Sectorial:	Programa presupuestario de un Metepec centrado en las personas	Programa presupuestario:	Programa presupuestario de un Metepec centrado en las personas
Clave del indicador:	A.1.2	Responsable de la elaboración de la MIR:	Dirección de Planeación y Desarrollo

II. DATOS DE IDENTIFICACIÓN DEL INDICADOR

Nombre del indicador

Porcentaje de procesos de contratación de obra y servicios realizados

Nivel	Dimensión a medir	Sentido
ACTIVIDAD	EFICACIA	Ascendente

Definición

Mide el número de procesos de contratación de obra y servicios realizados

III. Datos del Indicador

Fórmula del Indicador

$$(PCOR/PCOP)*100$$

Variables

Siglas	Unidad de Medida de la Variable	Descripción	Fuentes
PCOR	Procesos	Procesos de Contratación de Obra Realizados	https://metepecidalgo.gob.mx/
PCOP	Procesos	Procesos de Contratación de Obra Programados	https://metepecidalgo.gob.mx/

Método de Cálculo

$$(\text{Procesos de Contratación de Obra Realizados} / \text{Procesos de Contratación de Obra Programados}) * 100$$

Rango de Valor

0-100

Frecuencia de medición

trimestral

Cobertura

Municipal

Determinación de metas

Semaforización

Meta Programada	Verde	80 - 100	
Periodo de cumplimiento	Amarillo	31 - 79	
	Rojo	0 - 30	

Línea base

Valor: No disponible la línea base	Año	Periodo	
Programación de metas	2023	ANUAL	
Periodo	Programado	Alcanzado	Fecha
enero-septiembre 2024		2	sep-24

I. DATOS DE IDENTIFICACIÓN DEL PROGRAMA			
Unidad Responsable:	Tesorería municipal	Unidad presupuestal:	Dirección de Planeación y Desarrollo
Programa Sectorial:	Programa presupuestario de un Metepec centrado en las personas	Programa presupuestario:	Programa presupuestario de un Metepec centrado en las personas
Clave del indicador:	C.2	Responsable de la elaboración de la MIR:	Dirección de Planeación y Desarrollo

II. DATOS DE IDENTIFICACIÓN DEL INDICADOR	
Nombre del indicador	

Porcentaje de reportes de solicitudes ciudadanas de infraestructura

Nivel	Dimensión a medir	Sentido
COMPONENTE	EFICACIA	Ascendente
Definición		
Mide el número de reportes de solicitudes ciudadanas de infraestructura		

III. Datos del Indicador	
Fórmula del Indicador	

$$(RSCR / RSCP) * 100$$

Variables			
Siglas	Unidad de Medida de la Variable	Descripción	Fuentes
RSCR	Reportes	Reportes de Solicitudes Ciudadanas Realizados	https://metepecidalgo.gob.mx/
RSCP	Reportes	Reportes de Solicitudes Ciudadanas Programados	https://metepecidalgo.gob.mx/

Método de Cálculo	Rango de Valor
$(\text{Reportes de Solicitudes Ciudadanas Realizados} / \text{Reportes de Solicitudes Ciudadanas Programados}) * 100$	0-100

Frecuencia de medición	Cobertura
Mensual	Municipal

Determinación de metas	Semaforización
Meta Programada	Verde 80 - 100
Periodo de cumplimiento	Amarillo 31 - 79
	Rojo 0 - 30

Línea base		
------------	--	--

Valor: No disponible la línea base	Año	Periodo
Programación de metas	2023	ANUAL

Periodo	Programado	Alcanzado	Fecha
---------	------------	-----------	-------

enero-septiembre 2024 8 sep-24

I. DATOS DE IDENTIFICACIÓN DEL PROGRAMA			
Unidad Responsable:	Tesorería municipal	Unidad presupuestal:	Dirección de Planeación y Desarrollo
Programa Sectorial:	Programa presupuestario de un Metepec centrado en las personas	Programa presupuestario:	Programa presupuestario de un Metepec centrado en las personas
Clave del indicador:	A.2.1	Responsable de la elaboración de la MIR:	Dirección de Planeación y Desarrollo

II. DATOS DE IDENTIFICACIÓN DEL INDICADOR	
Nombre del indicador	

Porcentaje de informes de análisis de peticiones ciudadanas

Nivel	Dimensión a medir	Sentido
ACTIVIDAD	EFICACIA	Ascendente
Definición		
Mide el número de informes de análisis de peticiones ciudadanas		

III. Datos del Indicador	
Fórmula del Indicador	
$(IASCR / IASCP) * 100$	

Variables			
Siglas	Unidad de Medida de la Variable	Descripción	Fuentes
IASCR	Informes	Informes de Análisis de Solicitudes Ciudadanas Realizados	https://metepecidalgo.gob.mx/
IASCP	Informes	Informes de Análisis de Solicitudes Ciudadanas Programados	https://metepecidalgo.gob.mx/

Método de Cálculo	Rango de Valor
$(\text{Informes de Análisis de Solicitudes Ciudadanas Realizados} / \text{Informes de Análisis de Solicitudes Ciudadanas Programados}) * 100$	0-100

Frecuencia de medición	Cobertura
Mensual	Municipal

Determinación de metas	Semafización	
Meta Programada	Verde	80 - 100
Periodo de cumplimiento	Amarillo	31 - 79
	Rojo	0 - 30

Línea base		
Valor: No disponible la línea base	Año	Periodo
Programación de metas	2023	ANUAL

Periodo	Programado	Alcanzado	Fecha
enero-septiembre 2024		8	sep-24

**MUNICIPIO DE METEPEC
PBR 2024**

ANEXO I. FICHA DE INFORMACIÓN BÁSICA DEL PROGRAMA PRESUPUESTARIO

1.- ANTECEDENTES

1.1. El municipio de Metepec cuenta con un total de 13 078 habitantes, cuenta con 41 localidades siendo la cabecera municipal, Estación Apulco y Palo Gordo las que cuentan con población de más de 1000 habitantes.

1.2 El municipio de Metepec cuenta con una población de 576 personas en extrema pobreza y 4,940 personas en pobreza moderada, según la fuente Fuente: Consejo Nacional de Evaluación de la Política de Desarrollo Social (CONEVAL), si se tiene registro de las acciones realizadas por unidad administrativa, aunque no en una relación directa con el presente programa presupuestario.

1.3 Para la ejecución de este programa presupuestario se consideran a la Dirección de Obras Públicas, Oficialía Mayor, Catastro, Dirección de Medio Ambiente y Recursos Naturales, Dirección de Agua Potable y Alcantarillado, Alumbrado Público, como ejecutoras del mismo.

1.4 En cuanto a la evolución del programa comentar que este es de nueva creación y es la razón por la que no dispone de registros de evolución del mismo.

2.- IDENTIFICACIÓN Y DESCRIPCIÓN DEL PROBLEMA

2.1 Ausencia de desarrollo sostenible e infraestructura transformadora en el municipio

2.2 Los involucrados en la identificación del problema son los siguientes: Beneficiarios, Población del municipio que espera infraestructura y servicios públicos para su desarrollo y bienestar; Opositores, Personas con intereses contrarios al gobierno municipal y que se oponen a la gestión pública de la presente administración; Ejecutores, Dirección de Dirección de Obras Públicas, Oficialía Mayor, Catastro, Dirección de Medio Ambiente y Recursos Naturales, Dirección de Agua Potable y Alcantarillado, Alumbrado Público; Indiferentes, Población que no Población que no habita en el municipio o que no tiene necesidad de infraestructura o cuenta con servicios públicos.

2.3 Las causas que originan la problemática central son las siguientes: Ausencia de servicios públicos de calidad para el acceso de la población a mejores condiciones de desarrollo y bienestar; Desinterés en los trabajos para realizar un desarrollo urbano y obra pública municipal sostenible; Ausencia de medidas de protección y conservación del medio ambiente en el territorio municipal.

2.4 los efectos que provocan las causas y la problemática central se expresan en Población con ausencia de niveles de bienestar y desarrollo por la falta de servicios públicos; Comunidades en condiciones desfavorables por la ausencia de infraestructura que impide su desarrollo y bienestar; Territorio municipal con equilibrio ecológico afectado por la ausencia de medidas de protección y conservación de sus recursos naturales.

2.5 La necesidad que se pretende atender es mejorar las condiciones de bienestar de la población de 576 personas en extrema pobreza y 4,940 personas en pobreza moderada

3.- DETERMINACIÓN Y JUSTIFICACIÓN DE LOS OBJETIVOS DE LA INTERVENCIÓN

3. Los objetivos que se enfocarán a la atención de la problemática central son: Población con presencia de niveles de bienestar y desarrollo al contar con servicios públicos; Comunidades en condiciones favorables por la presencia de infraestructura que permite su desarrollo y bienestar; Territorio municipal con equilibrio ecológico favorable por la presencia de medidas de protección y conservación de sus recursos naturales.

3.1 No se aprecia una relación directa con otros programas presupuestarios, que puedan contribuir o duplicar sus objetivos.

4.- COBERTURA

4.1 La población potencial se considera en sus 13 078 habitantes, siendo 6185 hombres y 6893 mujeres, cuenta con 41 localidades siendo la cabecera municipal, Estación Apulco y Palo Gordo las que cuentan con población de más de 1000 habitantes

4.2 La población objetivo para este programa se considera en 14 comunidades con intervención de obra pública para impactar en su desarrollo y bienestar

4.3 Cuantificación de las poblaciones 576 personas en extrema pobreza y 4,940 personas en pobreza moderada

POBLACIÓN POTENCIAL	POBLACIÓN OBJETIVA	POBLACIÓN ATENDIDA DEL EJERCICIO FISCAL ANTERIOR
13 078 habitantes, siendo 6185 hombres y 6893 mujeres	576 personas en extrema pobreza y 4,940 personas en pobreza moderada	No se cuenta con el registro de la población atendida respecto a este programa en el ejercicio fiscal anterior

4.4 La actualización de la población potencial ocurre en los censos de población y vivienda del INEGI cada 10 años, respecto a la población objetivo se deberán actualizar sus registros cada que terminan los ejercicios fiscales.

4.4.1 cada diez años

4.4.2 Anual

4.5 Mediante el Censo de Población y Vivienda del INEGI

5.- DISEÑO DE LA INTERVENCIÓN PÚBLICA

5.1 los bienes y servicios que integran el programa son: Servicios públicos de calidad para el acceso de la población a mejores condiciones de desarrollo y bienestar, entregados; Trabajos de desarrollo urbano y obra pública municipal sostenible, realizados; Medidas de protección y conservación del medio ambiente en el territorio municipal, cumplidas y realizadas.

5.2 Los cursos de acción y actividades serán las siguientes: Actividades de mantenimiento y fortalecimiento a las líneas de agua y depósitos de almacenamiento, cumplidas; Solicitudes de instalación y mantenimiento de alumbrado público, atendidas; Solicitudes de instalación y mantenimiento de alumbrado público, atendidas; Levantamientos topográficos para atender la infraestructura sostenible, cumplidos; Integración de expedientes de obra pública, realizados; Solicitudes de licencias de construcción y constancias relacionadas con las mismas, realizadas; Supervisión de obra para fortalecer la infraestructura del municipio, realizada; Integración y capacitación de comités de obra pública, cumplidas; Procesos de actas de entrega recepción de obra pública, realizados; Expedición y registro de trámites de catastro y constancias relacionadas a bienes inmuebles, atendidas; Recolección de RSU y manejo responsable de los mismos, atendidas; Limpieza de calles para el cuidado de medio ambiente y la imagen urbana, atendida; Trabajos jardinería para el cuidado del entorno y de la imagen de los espacios públicos, realizados.

5.3 Los resultados que esperamos lograr con el presente programa es la Presencia de desarrollo sostenible de equilibrio ambiental y uso responsable de los recursos naturales e infraestructura vial.

6.- ¿ES UN PROGRAMA SOCIAL?

No aplica

SI

1

2

3

4

NO

Alimentación

Directo

Indirecto

Educación

Directo

Indirecto

X

Salud

Directo

Indirecto

X

Bienestar Económico

Directo

Indirecto

X

Seguridad Social

Directo

Indirecto

X

No Discriminación

Directo

Indirecto

X

Medio ambiente sano

Directo

Indirecto

X

Vivienda

Directo

Indirecto

X

X

7.- PADRON DE BENEFICIARIOS

No aplica

Liga de Internet:

Archivo PDF:

Archivo Excel:

8.- REGLAS DE OPERACION

NO APLICA

Liga de Internet:

Archivo PDF:

Archivo Excel:

UNIDAD RESPONSABLE	Tesorería Municipal
UNIDAD PRESUPUESTAL RESPONSABLE DE LA ELABORACIÓN DE LA MIR	Dirección de Planeación y Desarrollo
UNIDADES PRESUPUESTALES INTEGRANTES DE LA MIR	Dirección de Obras Públicas, Oficialía Mayor, Catastro, Dirección de Medio Ambiente y Recursos Naturales, Dirección de Agua Potable y Alcantarillado, Alumbrado Público.
PROGRAMA SECTORIAL	Programa presupuestario para un desarrollo sostenible de equilibrio ambiental y uso responsable de los recursos naturales e infraestructura vial
PROGRAMA PRESUPUESTARIO	Programa presupuestario para un desarrollo sostenible de equilibrio ambiental y uso responsable de los recursos naturales e infraestructura vial

1. POBLACIÓN Ó ÁREA DE ENFOQUE POTENCIAL

La población potencial se considera en sus 13 078 habitantes, siendo 6185 hombres y 6893 mujeres, cuenta con 41 localidades siendo la cabecera municipal, Estación Apulco y Palo Gordo las que cuentan con población de más de 1000 habitantes

2. POBLACIÓN Ó ÁREA DE ENFOQUE OBJETIVO

La población objetivo para este programa se considera en 14 comunidades con intervención de obra pública para impactar en su desarrollo y bienestar

3. PROBLEMÁTICA CENTRAL

Ausencia de desarrollo sostenible e infraestructura transformadora en el municipio

4. MAGNITUD DEL PROBLEMA

4.1 POBLACIÓN POTENCIAL	4.2 POBLACIÓN OBJETIVO	4.3 POBLACIÓN ATENDIDA DEL EJERCICIO FISCAL ANTERIOR
La población potencial se considera en sus 13 078 habitantes, siendo 6185 hombres y 6893 mujeres, cuenta con 41 localidades siendo la cabecera municipal, Estación Apulco y Palo Gordo las que cuentan con población de más de 1000 habitantes	La población objetivo para este programa se considera en 14 comunidades con intervención de obra pública para impactar en su desarrollo y bienestar	14 comunidades con intervención de obra pública para impactar en su desarrollo y bienestar

5. EFECTO SUPERIOR (FIN)

Ausencia de desarrollo sostenible de equilibrio ambiental y uso responsable de los recursos naturales e infraestructura vial.

PROBLEMÁTICA CENTRAL	Ausencia de desarrollo sostenible e infraestructura transformadora en el municipio		
BENEFICIARIOS	OPOSITORES	EJECUTORES	INDIFERENTES
Población del municipio que espera infraestructura y servicios públicos para su desarrollo y bienestar	Personas con intereses contrarios al gobierno municipal y que se oponen a la gestión pública de la presente administración	Dirección de Obras Públicas, Oficialía Mayor, Catastro, Dirección de Medio Ambiente y Recursos Naturales, Dirección de Agua Potable y Alcantarillado, Alumbrado Público.	Población que no habita en el municipio o que no tiene necesidad de infraestructura o cuenta con servicios públicos

UNIDAD RESPONSABLE	Tesorería Municipal
UNIDAD PRESUPUESTAL RESPONSABLE DE LA ELABORACIÓN DE LA MIR	Dirección de Planeación y Desarrollo
UNIDADES PRESUPUESTALES INTEGRANTES DE LA MIR	Dirección de Obras Públicas, Oficialía Mayor, Catastro, Dirección de Medio Ambiente y Recursos Naturales, Dirección de Agua Potable y Alcantarillado, Alumbrado Público.
PROGRAMA SECTORIAL	Programa presupuestario para un desarrollo sostenible de equilibrio ambiental y uso responsable de los recursos naturales e infraestructura vial
PROGRAMA PRESUPUESTARIO	Programa presupuestario para un desarrollo sostenible de equilibrio ambiental y uso responsable de los recursos naturales e infraestructura vial

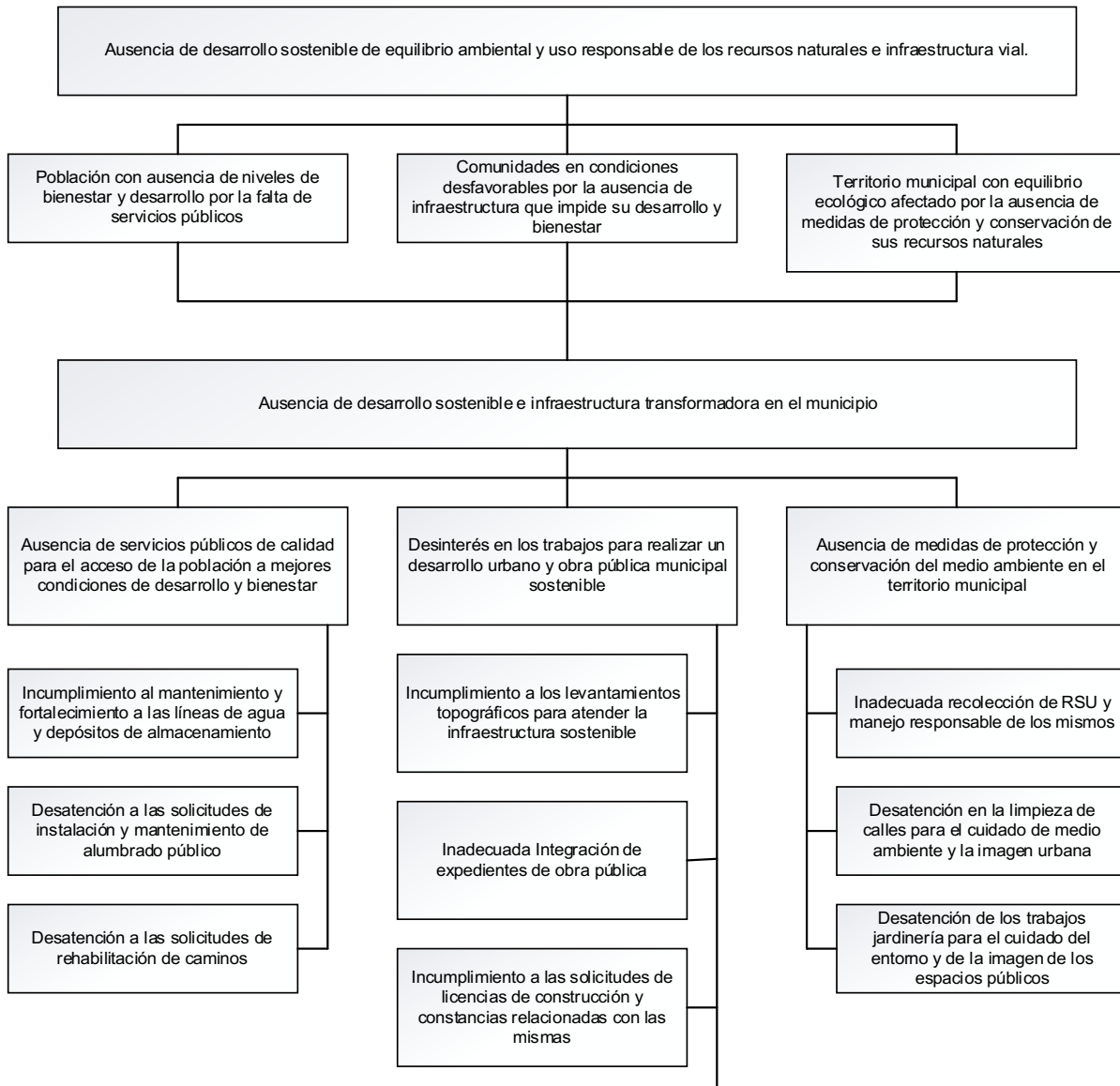

Inadecuada supervisión de obra para fortalecer la infraestructura del municipio

Inadecuada integración y capacitación de comités de obra pública

Incumplimiento en los procesos de actas de entrega recepción de obra pública

Inadecuada expedición y registro de trámites de catastro y constancias relacionadas a bienes inmuebles



UNIDAD RESPONSABLE	Tesorería Municipal
UNIDAD PRESUPUESTAL RESPONSABLE DE LA ELABORACIÓN DE LA MIR	Dirección de Planeación y Desarrollo
UNIDADES PRESUPUESTALES INTEGRANTES DE LA MIR	Dirección de Obras Públicas, Oficialía Mayor, Catastro, Dirección de Medio Ambiente y Recursos Naturales, Dirección de Agua Potable y Alcantarillado, Alumbrado Público.
PROGRAMA SECTORIAL	Programa presupuestario para un desarrollo sostenible de equilibrio ambiental y uso responsable de los recursos naturales e infraestructura vial
PROGRAMA PRESUPUESTARIO	Programa presupuestario para un desarrollo sostenible de equilibrio ambiental y uso responsable de los recursos naturales e infraestructura vial

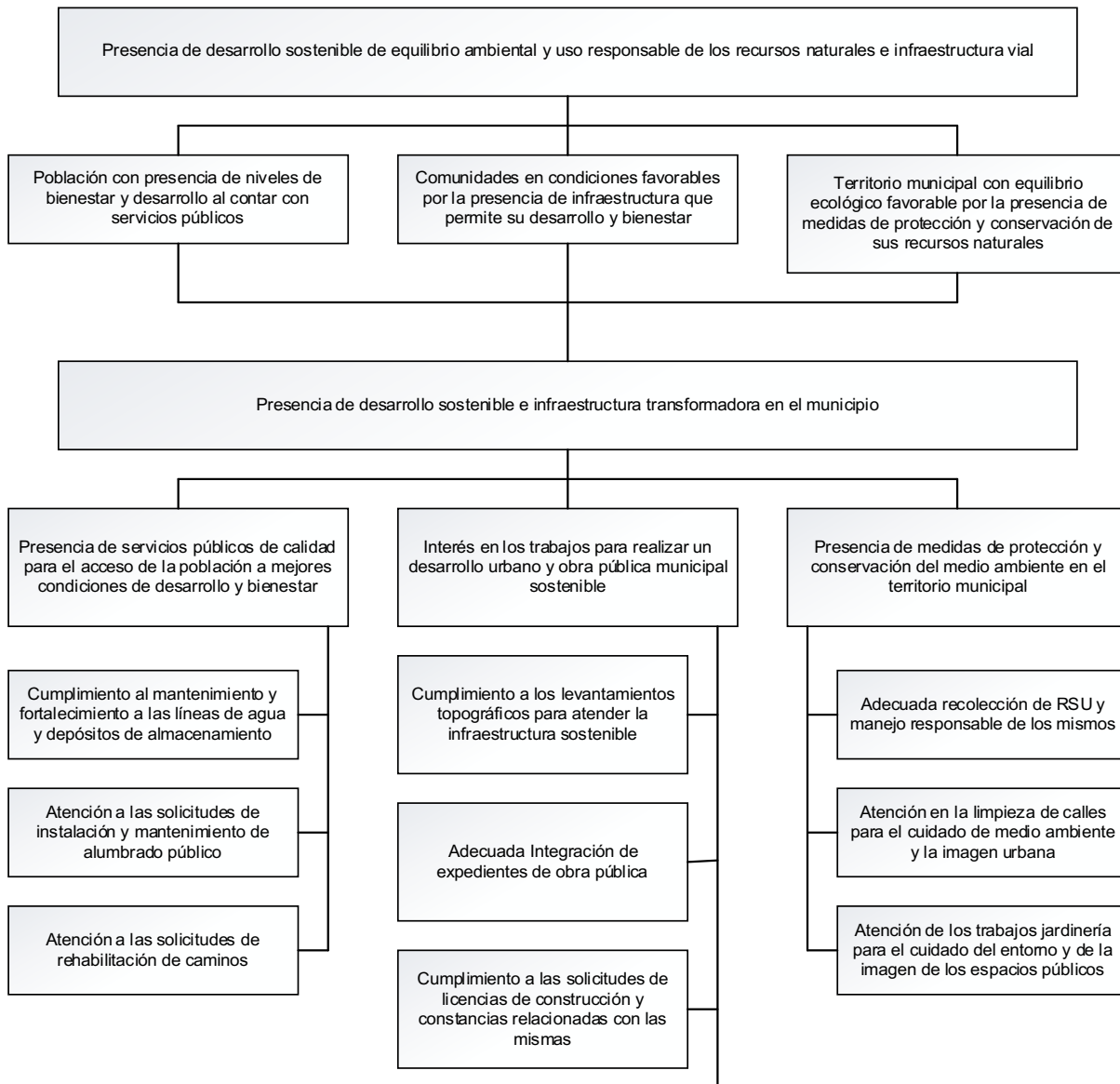

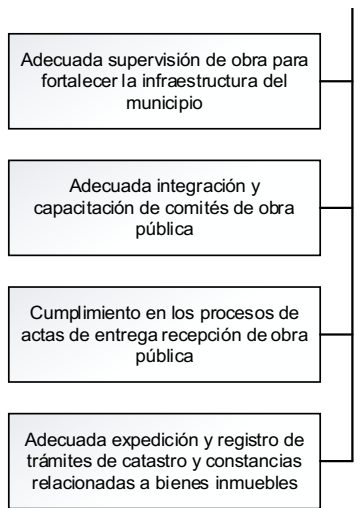

UNIDAD RESPONSABLE	Tesorería Municipal
UNIDAD PRESUPUESTAL RESPONSABLE DE LA ELABORACIÓN DE LA MIR	Dirección de Planeación y Desarrollo
UNIDADES PRESUPUESTALES INTEGRANTES DE LA MIR	Dirección de Obras Públicas, Oficialía Mayor, Catastro, Dirección de Medio Ambiente y Recursos Naturales, Dirección de Agua Potable y Alcantarillado, Alumbrado Público.
PROGRAMA SECTORIAL	Programa presupuestario para un desarrollo sostenible de equilibrio ambiental y uso responsable de los recursos naturales e infraestructura vial
PROGRAMA PRESUPUESTARIO	Programa presupuestario para un desarrollo sostenible de equilibrio ambiental y uso responsable de los recursos naturales e infraestructura vial

ALTERNATIVAS COMPONENTES	a) FACULTAD JURÍDICA	b) PRESUPUESTO DISPONIBLE	c) REALIZABLE EN CORTO PLAZO	d) DISPONIBILIDAD TOTAL DE RECURSOS TÉCNICOS	e) DISPONIBILIDAD DE RECURSOS ADMINISTRATIVOS	f) CULTURAL Y SOCIALMENTE ACEPTABLE	g) ESTUDIO DE IMPACTO	TOTAL
Presencia de servicios públicos de calidad para el acceso de la población a mejores condiciones de desarrollo y bienestar	3	3	3	3	3	3	1	19
trabajos para realizar un desarrollo urbano y obra pública municipal sostenible	3	3	3	3	3	3	1	19
medidas de protección y conservación del medio ambiente en el territorio municipal	3	3	3	3	3	3	1	19

Escala: 3 = Viabilidad Alta; 2 = Viabilidad Media; 1 = Viabilidad Baja, N/A = No Aplica



MUNICIPIO DE METEPEC

PbR 2024

ANEXO VII. ESTRUCTURA ANALÍTICA DEL PROGRAMA PRESUPUESTARIO

UNIDAD RESPONSABLE	Tesorería Municipal
UNIDAD PRESUPUESTAL RESPONSABLE DE LA ELABORACIÓN DE LA MIR	Dirección de Planeación y Desarrollo
UNIDADES PRESUPUESTALES INTEGRANTES DE LA MIR	Dirección de Obras Públicas, Oficialía Mayor, Catastro, Dirección de Medio Ambiente y Recursos Naturales, Dirección de Agua Potable y Alcantarillado, Alumbrado Público.
PROGRAMA SECTORIAL	Programa presupuestario para un desarrollo sostenible de equilibrio ambiental y uso responsable de los recursos naturales e infraestructura vial
PROGRAMA PRESUPUESTARIO	Programa presupuestario para un desarrollo sostenible de equilibrio ambiental y uso responsable de los recursos naturales e infraestructura vial

PROBLEMÁTICA CENTRAL (PROVIENE DEL ÁRBOL DEL PROBLEMA)	SOLUCIÓN (PROVIENE DEL ÁRBOL DE OBJETIVO)
Ausencia de desarrollo sostenible e infraestructura transformadora en el municipio	Presencia de desarrollo sostenible e infraestructura transformadora en el municipio
Efectos	Fines
Población con ausencia de niveles de bienestar y desarrollo por la falta de servicios públicos	Población con presencia de niveles de bienestar y desarrollo al contar con servicios públicos
Comunidades en condiciones desfavorables por la ausencia de infraestructura que impide su desarrollo y bienestar	Comunidades en condiciones favorables por la presencia de infraestructura que permite su desarrollo y bienestar
Territorio municipal con equilibrio ecológico afectado por la ausencia de medidas de protección y conservación de sus recursos naturales	Territorio municipal con equilibrio ecológico favorable por la presencia de medidas de protección y conservación de sus recursos naturales
MAGNITUD (LÍNEA BASE)	MAGNITUD (RESULTADO ESPERADO)
14 comunidades con intervención de obra pública para impactar en su desarrollo y bienestar	La población objetivo para este programa se considera en 14 comunidades con intervención de obra pública para impactar en su desarrollo y bienestar

CAUSAS	MEDIOS
Ausencia de servicios públicos de calidad para el acceso de la población a mejores condiciones de desarrollo y bienestar	Presencia de servicios públicos de calidad para el acceso de la población a mejores condiciones de desarrollo y bienestar
Incumplimiento al mantenimiento y fortalecimiento a las líneas de agua y depósitos de almacenamiento	Cumplimiento al mantenimiento y fortalecimiento a las líneas de agua y depósitos de almacenamiento
Desatención a las solicitudes de instalación y mantenimiento de alumbrado público	Atención a las solicitudes de instalación y mantenimiento de alumbrado público
Desatención a las solicitudes de rehabilitación de caminos	Atención a las solicitudes de rehabilitación de caminos
Desinterés en los trabajos para realizar un desarrollo urbano y obra pública municipal sostenible	Interés en los trabajos para realizar un desarrollo urbano y obra pública municipal sostenible
Incumplimiento a los levantamientos topográficos para atender la infraestructura sostenible	Cumplimiento a los levantamientos topográficos para atender la infraestructura sostenible
Inadecuada Integración de expedientes de obra pública	Adecuada Integración de expedientes de obra pública
Incumplimiento a las solicitudes de licencias de construcción y constancias relacionadas con las mismas	Cumplimiento a las solicitudes de licencias de construcción y constancias relacionadas con las mismas
Inadecuada supervisión de obra para fortalecer la infraestructura del municipio	Adecuada supervisión de obra para fortalecer la infraestructura del municipio
Inadecuada integración y capacitación de comités de obra pública	Adecuada integración y capacitación de comités de obra pública
Incumplimiento en los procesos de actas de entrega recepción de obra pública	Cumplimiento en los procesos de actas de entrega recepción de obra pública

Inadecuada expedición y registro de trámites de catastro y constancias relacionadas a bienes inmuebles	Adecuada expedición y registro de trámites de catastro y constancias relacionadas a bienes inmuebles
Ausencia de medidas de protección y conservación del medio ambiente en el territorio municipal	Presencia de medidas de protección y conservación del medio ambiente en el territorio municipal
Inadecuada recolección de RSU y manejo responsable de los mismos	Adecuada recolección de RSU y manejo responsable de los mismos
Desatención en la limpieza de calles para el cuidado de medio ambiente y la imagen urbana	Atención en la limpieza de calles para el cuidado de medio ambiente y la imagen urbana
Desatención de los trabajos jardinería para el cuidado del entorno y de la imagen de los espacios públicos	Atención de los trabajos jardinería para el cuidado del entorno y de la imagen de los espacios públicos



MUNICIPIO DE METEPEC

**FORMATO I. ALINEACIÓN DE LA MATRIZ DE INDICADORES
PARA RESULTADOS AL PLAN MUNICIPAL DE DESARROLLO**

DATOS DEL PROGRAMA

UNIDAD RESPONSABLE	Tesorería Municipal
UNIDADES PRESUPUESTALES INTEGRALES	Dirección de Obras Públicas, Oficialía Mayor, Catastro, Dirección de Medio Ambiente y Recursos Naturales, Dirección de Agua Potable y Alcantarillado, Alumbrado Público.
PROGRAMA SECTORIAL	Programa presupuestario para un desarrollo sostenible de equilibrio ambiental y uso responsable de los recursos naturales e infraestructura vial
PROGRAMA PRESUPUESTARIO	Programa presupuestario para un desarrollo sostenible de equilibrio ambiental y uso responsable de los recursos naturales e infraestructura vial
UNIDAD PRESUPUESTAL RESPONSABLE DE LA MIR	Dirección de Planeación y Desarrollo

ALINEACIÓN

RAMO	
EJE ESTRATÉGICO	EJE V. Metepec con desarrollo sostenible de equilibrio ambiental y uso responsable de los recursos naturales e infraestructura vial.
OBJETIVO ESTRATÉGICO	Contribuir al desarrollo sostenible de equilibrio ambiental y uso responsable de los recursos naturales e infraestructura vial.

CLASIFICACIÓN FUNCIONAL

FINALIDAD	1. Gobierno
FUNCIÓN	1.3 Coordinación de la Política de Gobierno
SUBFUNCIÓN	1.3.4 Función Pública

OTROS DATOS

AÑO OPERANDO:	2023		
EL PROGRAMA PRESUPUESTARIO ENTREGA BIENES Y SERVICIOS A:	a) POBLACIÓN EN GENERAL	b) ADMINISTRACIÓN PÚBLICA	a) AMBAS

TESORERÍA MUNICIPAL

**DIRECCIÓN DE PLANEACIÓN Y
DESARROLLO**

Matriz de Indicadores de Resultados (MIR)

Datos de Identificación del Programa

Programa presupuestario para un desarrollo sostenible de equilibrio ambiental y uso responsable de los recursos naturales e infraestructura vial

Alineación al Plan Municipal de Desarrollo

EJE V. Metepec con desarrollo sostenible de equilibrio ambiental y uso responsable de los recursos naturales e infraestructura vial.

Objetivos

5.1 Acceso a servicios públicos de calidad; 5.2 Desarrollo urbano y obra pública municipal sostenible; 5.3 Medidas de protección y conservación del medio ambiente.

Estrategias

5.1.1 Planeación a mediano plazo para el mejoramiento de la infraestructura; 5.1.2 Creación del fondo de infraestructura para los servicios públicos; 5.1.3 Priorizar los sitios con mayor población en condición de vulnerabilidad; 5.1.4 Implementación de acciones de mejoramiento a los servicios públicos.

5.2.1 Diseños de instrumentos de planeación urbana; 5.2.2 Aplicación de obra pública y ordenamiento territorial con base en los estudios; 5.2.3 Mejoramiento de la vivienda.

5.3.1 Fomento a la cultura del agua en los niveles doméstico y agrícola; 5.3.2 Fomento a prácticas sostenibles para los suelos; 5.3.3 Promover la producción agrícola familiar; 5.3.4 Mejora en la gestión de los residuos sólidos municipales; 5.3.5 Acciones locales en favor del mejoramiento climático.

Unidad Responsable: Tesorería Municipal

Unidad Presupuestal Responsable de la Elaboración de la MIR: Dirección de Planeación y Desarrollo

Programa Sectorial: Programa presupuestario para un desarrollo sostenible de equilibrio ambiental y uso responsable de los recursos naturales e infraestructura vial

Programa Presupuestario: Programa presupuestario para un desarrollo sostenible de equilibrio ambiental y uso responsable de los recursos naturales e infraestructura vial

Nivel	Resumen Narrativo	Indicadores	Medios de Verificación	Supuestos
Fin	Contribuir al desarrollo sostenible de equilibrio ambiental y uso responsable de los recursos naturales e infraestructura vial.	Porcentaje de cumplimiento en el listado de acciones en favor del medio ambiente definidas en el plan municipal	Fichas de cumplimiento de indicadores, panel de control de indicadores, avance de metas disponible en el link: https://metepechidalgo.gob.mx/	Las instituciones públicas y privadas participan en el desarrollo sostenible de equilibrio ambiental y uso responsable de los recursos naturales del municipio
Propósito	Comunidades con desarrollo sostenible e infraestructura transformadora en el municipio	Porcentaje de comunidades impactadas con desarrollo sostenible e infraestructura transformadora	Fichas de cumplimiento de indicadores, panel de control de indicadores, avance de metas disponible en el link: https://metepechidalgo.gob.mx/	Las comunidades colaboran en los trabajos para lograr desarrollo sostenible e infraestructura transformadora en el municipio

componente 1	Servicios públicos de calidad para el acceso de la población a mejores condiciones de desarrollo y bienestar, entregados.	Porcentaje de informe de las actividades de servicios públicos entregados a la población	Fichas de cumplimiento de indicadores, panel de control de indicadores, avance de metas disponible en el link: https://metepechidalgo.gob.mx/	La población participa responsablemente en la solicitud de sus servicios públicos
actividad 1.1	Actividades de mantenimiento y fortalecimiento a las líneas de agua y depósitos de almacenamiento, cumplidas.	Porcentaje de actividades de mantenimiento y fortalecimiento a las líneas de agua y depósitos de almacenamiento	Fichas de cumplimiento de indicadores, panel de control de indicadores, avance de metas disponible en el link: https://metepechidalgo.gob.mx/	Las y los habitantes del municipio son responsables del uso adecuado del agua potable y las aguas residuales
actividad 1.2	Solicitudes de instalación y mantenimiento de alumbrado público, atendidas.	Porcentaje de reportes de solicitudes de instalación y mantenimiento de alumbrado público, atendidas	Fichas de cumplimiento de indicadores, panel de control de indicadores, avance de metas disponible en el link: https://metepechidalgo.gob.mx/	Las personas que solicitan mantenimiento o reparación de luminarias cumplen con los requisitos establecidos
actividad 1.3	Solicitudes de rehabilitación de caminos, atendidas.	Porcentaje de reportes de solicitudes de rehabilitación de caminos, atendidas.	Fichas de cumplimiento de indicadores, panel de control de indicadores, avance de metas disponible en el link: https://metepechidalgo.gob.mx/	Las personas que solicitan rehabilitación de caminos cumplen con los requisitos establecidos
componente 2	Trabajos de desarrollo urbano y obra pública municipal sostenible, realizados.	Porcentaje de informe de los trabajos de desarrollo urbano y obra pública municipal sostenible, realizados.	Fichas de cumplimiento de indicadores, panel de control de indicadores, avance de metas disponible en el link: https://metepechidalgo.gob.mx/	Las personas responsables de realizar los trabajos de desarrollo urbano y obra pública sostenible cumplen responsablemente con la normativa y reglamentación
A.2.1	Levantamientos topográficos para atender la infraestructura sostenible, cumplidos.	Porcentaje de levantamientos topográficos para atender la infraestructura sostenible, cumplidos.	Fichas de cumplimiento de indicadores, panel de control de indicadores, avance de metas disponible en el link: https://metepechidalgo.gob.mx/	Las personas involucradas en los trabajos de levantamientos topográficos atienden con lo requerido para cumplir con los mismos
A.2.2	Integración de expedientes de obra pública, realizados.	Porcentaje de Integración de expedientes de obra pública, realizados.	Fichas de cumplimiento de indicadores, panel de control de indicadores, avance de metas disponible en el link: https://metepechidalgo.gob.mx/	Las y los responsables de integrar los expedientes de obra atienden con responsabilidad cada uno de los elementos que se solicita para cumplir adecuadamente
A.2.3	Solicitudes de licencias de construcción y constancias relacionadas con las mismas, realizadas.	Porcentaje de Reportes de licencias de construcción y constancias relacionadas con las mismas, entregadas.	Fichas de cumplimiento de indicadores, panel de control de indicadores, avance de metas disponible en el link: https://metepechidalgo.gob.mx/	Las personas que solicitan licencias de construcción y otros documentos presentan de manera formal sus documentos para realizar sus trámites
A.2.4	Supervisión de obra para fortalecer la infraestructura del municipio, realizada.	Porcentaje de reportes de supervisión de obra, realizados.	Fichas de cumplimiento de indicadores, panel de control de indicadores, avance de metas disponible en el link: https://metepechidalgo.gob.mx/	Los responsables de la ejecución de los contratos de obra pública colaboran en las supervisiones del municipio

A.2.5	Integración y capacitación de comités de obra pública, cumplidas.	Porcentaje de reporte de integración y capacitación de comités de obra pública, cumplidas.	Fichas de cumplimiento de indicadores, panel de control de indicadores, avance de metas disponible en el link: https://metepechidalgo.gob.mx/	Las personas interesadas en participar en los comités de obra participan con responsabilidad en sus reuniones
A.2.6	Procesos de actas de entrega recepción de obra pública, realizados.	Porcentaje de actas de entrega recepción de obra pública, realizados.	Fichas de cumplimiento de indicadores, panel de control de indicadores, avance de metas disponible en el link: https://metepechidalgo.gob.mx/	La población beneficiada colabora responsablemente en firmar las actas de entrega recepción de obra
A.2.7	Expedición y registro de trámites de catastro y constancias relacionadas a bienes inmuebles, atendidas.	Porcentaje de reporte de expedición y registro de trámites de catastro y constancias relacionadas a bienes inmuebles, atendidas.	Fichas de cumplimiento de indicadores, panel de control de indicadores, avance de metas disponible en el link: https://metepechidalgo.gob.mx/	Las personas que requieren trámites de catastro y constancias presentan responsablemente la documentación solicitada
componente 3	Medidas de protección y conservación del medio ambiente en el territorio municipal, cumplidas y realizadas.	Informe de medidas de protección y conservación del medio ambiente cumplidas y realizadas	Fichas de cumplimiento de indicadores, panel de control de indicadores, avance de metas disponible en el link: https://metepechidalgo.gob.mx/	Las organizaciones públicas y privadas se comprometen con la protección y conservación del medio ambiente en el territorio municipal
A.3.1	Recolección de RSU y manejo responsable de los mismos, atendidas.	Porcentaje de reporte de recolección de RSU, realizados.	Fichas de cumplimiento de indicadores, panel de control de indicadores, avance de metas disponible en el link: https://metepechidalgo.gob.mx/	La población colabora en las acciones de manejo responsable de RSU y la limpieza de sus calles, parques y jardines
A.3.2	Limpieza de calles para el cuidado de medio ambiente y la imagen urbana, atendida.	Porcentaje de reporte de limpieza de calles realizado	Fichas de cumplimiento de indicadores, panel de control de indicadores, avance de metas disponible en el link: https://metepechidalgo.gob.mx/	La población colabora en las acciones de manejo responsable de RSU y la limpieza de sus calles, parques y jardines
A.3.3	Trabajos jardinería para el cuidado del entorno y de la imagen de los espacios públicos, realizados.	Porcentaje de reporte de trabajos de jardinería realizados	Fichas de cumplimiento de indicadores, panel de control de indicadores, avance de metas disponible en el link: https://metepechidalgo.gob.mx/	La población colabora en las acciones de manejo responsable de RSU y la limpieza de sus calles, parques y jardines

Elaboró

Ing. Maclovio Prisciliano Godínez
Director de Planeación y Desarrollo

Revisó

Lic. María de la Paz Franco García
Tesorera Municipal

Autorizó

C. Joel Huazo Canales
Presidente Municipal Constitucional

I. DATOS DE IDENTIFICACIÓN DEL PROGRAMA

Unidad Responsable:	Tesorería municipal	Unidad presupuestal:	Dirección de Obras Públicas, Oficialía Mayor, Catastro, Dirección de Medio Ambiente y Recursos Naturales, Dirección de Agua Potable y
Programa Sectorial:	Programa presupuestario para un desarrollo sostenible de equilibrio ambiental y uso responsable de los recursos naturales e infraestructura vial	Programa presupuestario:	Programa presupuestario para un desarrollo sostenible de equilibrio ambiental y uso responsable de los recursos naturales e infraestructura vial
Clave del indicador:	F.1	Responsable de la elaboración de la MIR:	Dirección de Planeación y Desarrollo

II. DATOS DE IDENTIFICACIÓN DEL INDICADOR

Nombre del indicador

Porcentaje de cumplimiento en el listado de acciones en favor del medio ambiente definidas en el plan municipal

Nivel	Dimensión a medir	Sentido
-------	-------------------	---------

FIN

Eficacia

Ascendente

Definición

Mide el número de acciones en favor del medio ambiente definidas en el plan municipal

III. Datos del Indicador

Fórmula del Indicador

$$(AI/AP)*100$$

Variables

Siglas	Unidad de Medida de la Variable	Descripción	Fuentes
AI	Acciones	Acciones Implementadas	https://metepecidalgo.gob.mx/
AP	Acciones	Acciones Programadas	https://metepecidalgo.gob.mx/

Método de Cálculo

Rango de Valor

$$(Acciones\ Implementadas / Acciones\ Programadas) * 100$$

0-100

Frecuencia de medición

Cobertura

Anual

Municipal

Determinación de metas

Semaforización

Meta Programada	Verde	80 - 100
Periodo de cumplimiento	Amarillo	31 - 79
	Rojo	0 - 30

Línea base

Valor: No disponible la línea base

Año

Periodo

Programación de metas

2023

ANUAL

Periodo Programado Alcanzado Fecha

enero-septiembre 2024

4

sep-24



FICHA TÉCNICA DEL INDICADOR

FORMATO 3

I. DATOS DE IDENTIFICACIÓN DEL PROGRAMA

Unidad Responsable:	Tesorería municipal	Unidad presupuestal:	Dirección de Obras Públicas, Oficialía Mayor, Catastro, Dirección de Medio Ambiente y Recursos Naturales, Dirección de Agua Potable y Alcantarillado, Alumbrado Público.
Programa Sectorial:	Programa presupuestario para un desarrollo sostenible de equilibrio ambiental y uso responsable de los recursos naturales e infraestructura vial	Programa presupuestario:	Programa presupuestario para un desarrollo sostenible de equilibrio ambiental y uso responsable de los recursos naturales e infraestructura vial
Clave del indicador:	P.1	Responsable de la elaboración de la MIR:	Dirección de Planeación y Desarrollo

II. DATOS DE IDENTIFICACIÓN DEL INDICADOR

Nombre del indicador

Porcentaje de comunidades impactadas con desarrollo sostenible e infraestructura transformadora

Nivel	Dimensión a medir	Sentido
-------	-------------------	---------

PROPÓSITO

EFICACIA

Ascendente

Definición

Mide el número de comunidades impactadas con desarrollo sostenible e infraestructura transformadora

III. Datos del Indicador

Fórmula del Indicador

$(CACSR/CACSP)*100$

Variables

Siglas	Unidad de Medida de la Variable	Descripción	Fuentes
CACSR	Comunidades	Comunidades con desarrollo sostenible e infraestructura transformadora Realizadas	https://metepecidalgo.gob.mx/
CACSP	Comunidades	Comunidades con desarrollo sostenible e infraestructura transformadora Programadas	https://metepecidalgo.gob.mx/

Método de Cálculo

Rango de Valor

$(\text{Comunidades con Actividades Comerciales y de Servicios Realizadas} / \text{Comunidades con Actividades Comerciales y de Servicios Programadas}) * 100$

0-100

Frecuencia de medición

Cobertura

ANUAL

Municipal

Determinación de metas

Semaforización

Meta Programada	Verde	80 - 100	
Periodo de cumplimiento	Amarillo	31 - 79	
	Rojo	0 - 30	

Línea base

Valor:	Año	Periodo	
Programación de metas	2023	ANUAL	
Periodo	Programado	Alcanzado	Fecha

enero-septiembre 2024

3

sep-24

I. DATOS DE IDENTIFICACIÓN DEL PROGRAMA

Unidad Responsable:	Tesorería municipal	Unidad presupuestal:	Dirección de Obras Públicas, Oficialía Mayor, Catastro, Dirección de Medio Ambiente y Recursos Naturales, Dirección de Agua Potable y Alcantarillados, Alcantarillado Público
Programa Sectorial:	Programa presupuestario para un desarrollo sostenible de equilibrio ambiental y uso responsable de los recursos naturales e infraestructura vial	Programa presupuestario:	Programa presupuestario para un desarrollo sostenible de equilibrio ambiental y uso responsable de los recursos naturales e infraestructura vial
Clave del indicador:	C.1	Responsable de la elaboración de la MIR:	Dirección de Planeación y Desarrollo

II. DATOS DE IDENTIFICACIÓN DEL INDICADOR

Nombre del indicador

Porcentaje de informe de las actividades de servicios públicos entregados a la población

Nivel	Dimensión a medir	Sentido
COMPONENTE	EFICACIA	Ascendente
Definición		
Mide el número de informe de las actividades de servicios públicos entregados a la población		

III. Datos del Indicador

Fórmula del Indicador

$$(IASPR/IASPP)*100$$

Variables

Siglas	Unidad de Medida de la Variable	Descripción	Fuentes
IASPR	Informes	Informes de Actividades de Servicios Públicos Realizados	https://metepecidalgo.gob.mx/
IASPP	Informes	Informes de Actividades de Servicios Públicos Programados	https://metepecidalgo.gob.mx/

Método de Cálculo

Rango de Valor

$$(\text{Informes de Actividades de Servicios Públicos Realizados} / \text{Informes de Actividades de Servicios Públicos Programados}) * 100$$

0-100

Frecuencia de medición

Cobertura

mensual

Municipal

Determinación de metas

Semaforización

Meta Programada	Verde	80 - 100
Periodo de cumplimiento	Amarillo	31 - 79
	Rojo	0 - 30

Línea base

Valor: No disponible la línea base	Año	Periodo
Programación de metas	2023	ANUAL

Periodo	Programado	Alcanzado	Fecha
---------	------------	-----------	-------

enero-septiembre 2024

8

sep-24

I. DATOS DE IDENTIFICACIÓN DEL PROGRAMA

Unidad Responsable:	Tesorería municipal	Unidad presupuestal:	Dirección de Obras Públicas, Oficialía Mayor, Catastro, Dirección de Medio Ambiente y Recursos Naturales, Dirección de Agua Potable y Alcantarillado, Alumbrado Público.
Programa Sectorial:	Programa presupuestario para un desarrollo sostenible de equilibrio ambiental y uso responsable de los recursos naturales e infraestructura vial	Programa presupuestario:	Programa presupuestario para un desarrollo sostenible de equilibrio ambiental y uso responsable de los recursos naturales e infraestructura vial
Clave del indicador:	A.1.1	Responsable de la elaboración de la MIR:	Dirección de Planeación y Desarrollo

II. DATOS DE IDENTIFICACIÓN DEL INDICADOR

Nombre del indicador

Porcentaje de actividades de mantenimiento y fortalecimiento a las líneas de agua y depósitos de almacenamiento

Nivel	Dimensión a medir	Sentido
ACTIVIDAD	EFICACIA	Ascendente
Definición		
Mide el número de reporte de actividades de mantenimiento y fortalecimiento a las líneas de agua y depósitos de almacenamiento		

III. Datos del Indicador

Fórmula del Indicador

$$(RAMFR/RAMFP)*100$$

Variables

Siglas	Unidad de Medida de la Variable	Descripción	Fuentes
RAMFR	Reportes	Reportes de Actividades de Mantenimiento y Fortalecimiento Realizados	https://metepecidalgo.gob.mx/
RAMFP	Reportes	Reportes de Actividades de Mantenimiento y Fortalecimiento Programados	https://metepecidalgo.gob.mx/

Método de Cálculo

Rango de Valor

$$(\text{Reportes de Actividades de Mantenimiento y Fortalecimiento Realizados} / \text{Reportes de Actividades de Mantenimiento y Fortalecimiento Programados}) * 100$$

0-100

Frecuencia de medición

Cobertura

mensual

Municipal

Determinación de metas

Semaforización

Meta Programada	Verde	80 - 100	
Periodo de cumplimiento	Amarillo	31 - 79	
	Rojo	0 - 30	

Línea base

Valor: No disponible la línea base	Año	Periodo	
Programación de metas	2023	ANUAL	
Periodo	Programado	Alcanzado	Fecha

enero-septiembre 2024

8

sep-24

I. DATOS DE IDENTIFICACIÓN DEL PROGRAMA

Unidad Responsable:	Tesorería municipal	Unidad presupuestal:	Dirección de Obras Públicas, Oficialía Mayor, Catastro, Dirección de Medio Ambiente y Recursos Naturales, Dirección de Agua Potable y Alcantarillado, Alumbrado Público.
Programa Sectorial:	Programa presupuestario para un desarrollo sostenible de equilibrio ambiental y uso responsable de los recursos naturales e infraestructura vial	Programa presupuestario:	Programa presupuestario para un desarrollo sostenible de equilibrio ambiental y uso responsable de los recursos naturales e infraestructura vial
Clave del indicador:	A. 1.2	Responsable de la elaboración de la MIR:	Dirección de Planeación y Desarrollo

II. DATOS DE IDENTIFICACIÓN DEL INDICADOR

Nombre del indicador

Porcentaje de reportes de solicitudes de instalación y mantenimiento de alumbrado público, atendidas

Nivel	Dimensión a medir	Sentido
ACTIVIDAD	EFICACIA	Ascendente

Definición

Mide el número de reportes de solicitudes de instalación y mantenimiento de alumbrado público, atendidas

III. Datos del Indicador

Fórmula del Indicador

$$(RSR/RSP)*100$$

Variables

Siglas	Unidad de Medida de la Variable	Descripción	Fuentes
RSR	Reportes	Reportes de Solicitudes Realizados	https://metepecidalgo.gob.mx/
RSP	Reportes	Reportes de Solicitudes Programados	https://metepecidalgo.gob.mx/

Método de Cálculo

Rango de Valor

$$(\text{Reportes de Solicitudes Realizados} / \text{Reportes de Solicitudes Programados}) * 100$$

0-100

Frecuencia de medición

Cobertura

mensual

Municipal

Determinación de metas

Semaforización

Meta Programada	Verde	80 - 100
Periodo de cumplimiento	Amarillo	31 - 79
	Rojo	0 - 30

Línea base

Valor: No disponible la línea base	Año	Periodo	
Programación de metas	2023	ANUAL	
Periodo	Programado	Alcanzado	Fecha
enero-septiembre 2024		8	sep-24

I. DATOS DE IDENTIFICACIÓN DEL PROGRAMA

Unidad Responsable:	Tesorería municipal	Unidad presupuestal:	Dirección de Obras Públicas, Oficialía Mayor, Catastro, Dirección de Medio Ambiente y Recursos Naturales, Dirección de Agua Potable y Alcantarillado, Alumbrado Público.
Programa Sectorial:	Programa presupuestario para un desarrollo sostenible de equilibrio ambiental y uso responsable de los recursos naturales e infraestructura vial	Programa presupuestario:	Programa presupuestario para un desarrollo sostenible de equilibrio ambiental y uso responsable de los recursos naturales e infraestructura vial
Clave del indicador:	A.1.3	Responsable de la elaboración de la MIR:	Dirección de Planeación y Desarrollo

II. DATOS DE IDENTIFICACIÓN DEL INDICADOR

Nombre del indicador

Porcentaje de reportes de solicitudes de rehabilitación de caminos, atendidas.

Nivel	Dimensión a medir	Sentido
ACTIVIDAD	EFICACIA	Ascendente
Definición		
Mide el número de reportes de solicitudes de rehabilitación de caminos, atendidas.		

III. Datos del Indicador

Fórmula del Indicador

$$(RSRCR/RSRCP)*100$$

Variables

Siglas	Unidad de Medida de la Variable	Descripción	Fuentes
RSRCR	Reportes	Reportes de Solicitudes de Rehabilitación de Caminos Realizados	https://metepecidalgo.gob.mx/
RSRCP	Reportes	Reportes de Solicitudes de Rehabilitación de Caminos Programados	https://metepecidalgo.gob.mx/

Método de Cálculo

Rango de Valor

$$\left(\frac{\text{Reportes de Solicitudes de Rehabilitación de Caminos Realizados}}{\text{Reportes de Solicitudes de Rehabilitación de Caminos Programados}} \right) * 100$$

0-100

Frecuencia de medición

Cobertura

mensual

Municipal

Determinación de metas

Semaforización

Meta Programada	Verde	80 - 100
Periodo de cumplimiento	Amarillo	31 - 79
	Rojo	0 - 30

Línea base

Valor: No disponible la línea base

Año

Periodo

Programación de metas

2023

ANUAL

Periodo	Programado	Alcanzado	Fecha
enero-septiembre 2024		8	sep-24

I. DATOS DE IDENTIFICACIÓN DEL PROGRAMA

Unidad Responsable:	Tesorería municipal	Unidad presupuestal:	Dirección de Obras Públicas, Oficialía Mayor, Catastro, Dirección de Medio Ambiente y Recursos Naturales, Dirección de Agua Potable y Alcantarillado, Alumbrado Público.
Programa Sectorial:	Programa presupuestario para un desarrollo sostenible de equilibrio ambiental y uso responsable de los recursos naturales e infraestructura vial	Programa presupuestario:	Programa presupuestario para un desarrollo sostenible de equilibrio ambiental y uso responsable de los recursos naturales e infraestructura vial
Clave del indicador:	C.2	Responsable de la elaboración de la MIR:	Dirección de Planeación y Desarrollo

II. DATOS DE IDENTIFICACIÓN DEL INDICADOR

Nombre del indicador

Porcentaje de informe de los trabajos de desarrollo urbano y obra pública municipal sostenible, realizados.

Nivel	Dimensión a medir	Sentido
-------	-------------------	---------

COMPONENTE

EFICACIA

Ascendente

Definición

Mide el número de informe de los trabajos de desarrollo urbano y obra pública municipal sostenible, realizados.

III. Datos del Indicador

Fórmula del Indicador

$$(ITR / ITP) * 100$$

Variables

Siglas	Unidad de Medida de la Variable	Descripción	Fuentes
ITR	Informes	Informes de Trabajo Realizados	https://metepecidalgo.gob.mx/
ITP	Informes	Informes de Trabajo Programados	https://metepecidalgo.gob.mx/

Método de Cálculo

$$(\text{Informes de Trabajo Realizados} / \text{Informes de Trabajo Programados}) * 100$$

Rango de Valor

0-100

Frecuencia de medición

Mensual

Cobertura

Municipal

Determinación de metas

Semaforización

Meta Programada	Verde	80 - 100	
Periodo de cumplimiento	Amarillo	31 - 79	
	Rojo	0 - 30	

Línea base

Valor: No disponible la línea base	Año	Periodo	
Programación de metas	2023	ANUAL	
Periodo	Programado	Alcanzado	Fecha

enero-septiembre 2024

8

sep-24

I. DATOS DE IDENTIFICACIÓN DEL PROGRAMA

Unidad Responsable:	Tesorería municipal	Unidad presupuestal:	Dirección de Obras Públicas, Oficialía Mayor, Catastro, Dirección de Medio Ambiente y Recursos Naturales, Dirección de Agua Potable y Alcantarillado, Alumbrado Público.
Programa Sectorial:	Programa presupuestario para un desarrollo sostenible de equilibrio ambiental y uso responsable de los recursos naturales e infraestructura vial	Programa presupuestario:	Programa presupuestario para un desarrollo sostenible de equilibrio ambiental y uso responsable de los recursos naturales e infraestructura vial
Clave del indicador:	A.2.1	Responsable de la elaboración de la MIR:	Dirección de Planeación y Desarrollo

II. DATOS DE IDENTIFICACIÓN DEL INDICADOR

Nombre del indicador

Porcentaje de levantamientos topográficos para atender la infraestructura sostenible, cumplidos.

Nivel	Dimensión a medir	Sentido
ACTIVIDAD	EFICACIA	Ascendente
Definición		
Mide el número de levantamientos topográficos para atender la infraestructura sostenible, cumplidos.		

III. Datos del Indicador

Fórmula del Indicador

$$(LTR / LTP) * 100$$

Variables

Siglas	Unidad de Medida de la Variable	Descripción	Fuentes
LTR	Levantamientos	Levantamientos Topográficos Realizados	https://metepecidalgo.gob.mx/
LTP	Levantamientos	Levantamientos Topográficos Programados	https://metepecidalgo.gob.mx/

Método de Cálculo

Rango de Valor

$$(\text{Levantamientos Topográficos Realizados} / \text{Levantamientos Topográficos Programados}) * 100$$

0-100

Frecuencia de medición

Cobertura

Mensual

Municipal

Determinación de metas

Semaforización

Meta Programada	Verde	80 - 100	
Periodo de cumplimiento	Amarillo	31 - 79	
	Rojo	0 - 30	

Línea base

Valor: No disponible la línea base	Año	Periodo
Programación de metas	2023	ANUAL

Periodo	Programado	Alcanzado	Fecha
enero-septiembre 2024		8	sep-24

I. DATOS DE IDENTIFICACIÓN DEL PROGRAMA			
Unidad Responsable:	Tesorería municipal	Unidad presupuestal:	Dirección de Obras Públicas, Oficialía Mayor, Catastro, Dirección de Medio Ambiente y Recursos Naturales, Dirección de Agua Potable y Alcantarillado, Alumbrado Público.
Programa Sectorial:	Programa presupuestario para un desarrollo sostenible de equilibrio ambiental y uso responsable de los recursos naturales e infraestructura vial	Programa presupuestario:	Programa presupuestario para un desarrollo sostenible de equilibrio ambiental y uso responsable de los recursos naturales e infraestructura vial
Clave del indicador:	A.2.2	Responsable de la elaboración de la MIR:	Dirección de Planeación y Desarrollo

II. DATOS DE IDENTIFICACIÓN DEL INDICADOR

Nombre del indicador

Porcentaje de Integración de expedientes de obra pública, realizados.

Nivel	Dimensión a medir	Sentido
ACTIVIDAD	EFICACIA	Ascendente
Definición		
Mide el número de Integración de expedientes de obra pública, realizados.		

III. Datos del Indicador

Fórmula del Indicador

$$(IER / IEP) * 100$$

Variables			
Siglas	Unidad de Medida de la Variable	Descripción	Fuentes
IER	Expedientes	Integración de Expedientes Realizados	https://metepecidalgo.gob.mx/
IEP	Expedientes	Integración de Expedientes Programados	https://metepecidalgo.gob.mx/

Método de Cálculo	Rango de Valor
$(Integración\ de\ Expedientes\ Realizados / Integración\ de\ Expedientes\ Programados) * 100$	0-100

Frecuencia de medición	Cobertura
Mensual	Municipal

Determinación de metas	Semaforización
Meta Programada	Verde 80 - 100
Periodo de cumplimiento	Amarillo 31 - 79
	Rojo 0 - 30

Línea base		
Valor: No disponible la línea base	Año	Periodo
Programación de metas	2023	ANUAL

Periodo	Programado	Alcanzado	Fecha
enero-septiembre 2024		8	sep-24

I. DATOS DE IDENTIFICACIÓN DEL PROGRAMA			
Unidad Responsable:	Tesorería municipal	Unidad presupuestal:	Dirección de Obras Públicas, Oficialía Mayor, Catastro, Dirección de Medio Ambiente y Recursos Naturales, Dirección de Agua Potable y Alcantarillado, Alumbrado Público.
Programa Sectorial:	Programa presupuestario para un desarrollo sostenible de equilibrio ambiental y uso responsable de los recursos naturales e infraestructura vial	Programa presupuestario:	Programa presupuestario para un desarrollo sostenible de equilibrio ambiental y uso responsable de los recursos naturales e infraestructura vial
Clave del indicador:	A.2.3	Responsable de la elaboración de la MIR:	Dirección de Planeación y Desarrollo

II. DATOS DE IDENTIFICACIÓN DEL INDICADOR

Nombre del indicador

Porcentaje de Reportes de licencias de construcción y constancias relacionadas con las mismas, entregadas.

Nivel	Dimensión a medir	Sentido
COMPONENTE	EFICACIA	Ascendente
Definición		

Mide el número de Reportes de licencias de construcción y constancias relacionadas con las mismas, realizadas.

III. Datos del Indicador

Fórmula del Indicador

$$(RLCCE / RLCCP) * 100$$

Variables

Siglas	Unidad de Medida de la Variable	Descripción	Fuentes
RLCCE	Reportes	Reportes de Licencias de Construcción y Constancias Entregados	https://metepecidalgo.gob.mx/
RLCCP	Reportes	Reportes de Licencias de Construcción y Constancias Programados	https://metepecidalgo.gob.mx/

Método de Cálculo	Rango de Valor
(Reportes de Licencias de Construcción y Constancias Entregados / Reportes de Licencias de Construcción y Constancias Programados)*100	0-100

Frecuencia de medición	Cobertura
Mensual	Municipal

Determinación de metas	Semaforización
Meta Programada	Verde 80 - 100
Periodo de cumplimiento	Amarillo 31 - 79
	Rojo 0 - 30

Línea base

Valor: No disponible la línea base	Año	Periodo
Programación de metas	2023	ANUAL

Periodo	Programado	Alcanzado	Fecha
---------	------------	-----------	-------

enero-septiembre 2024

8

sep-24

I. DATOS DE IDENTIFICACIÓN DEL PROGRAMA			
Unidad Responsable:	Tesorería municipal	Unidad presupuestal:	Dirección de Obras Públicas, Oficialía Mayor, Catastro, Dirección de Medio Ambiente y Recursos Naturales, Dirección de Agua Potable y Alcantarillado, Alumbrado Público.
Programa Sectorial:	Programa presupuestario para un desarrollo sostenible de equilibrio ambiental y uso responsable de los recursos naturales e infraestructura vial	Programa presupuestario:	Programa presupuestario para un desarrollo sostenible de equilibrio ambiental y uso responsable de los recursos naturales e infraestructura vial
Clave del indicador:	A.2.4	Responsable de la elaboración de la MIR:	Dirección de Planeación y Desarrollo

II. DATOS DE IDENTIFICACIÓN DEL INDICADOR

Nombre del indicador

Porcentaje de reportes de supervisión de obra, realizados.

Nivel	Dimensión a medir	Sentido
ACTIVIDAD	EFICACIA	Ascendente
Definición		
Mide el número de reportes de supervisión de obra, realizados.		

III. Datos del Indicador

Fórmula del Indicador

$$(RSOR/RSOP)*100$$

Variables			
Siglas	Unidad de Medida de la Variable	Descripción	Fuentes
RSOR	Reportes	Reportes de Supervisión de obra Realizados	https://metepecidalgo.gob.mx/
RSOP	Reportes	Reportes de Supervisión de obra Programados	https://metepecidalgo.gob.mx/

Método de Cálculo	Rango de Valor
(Reportes de Supervisión de obra Realizados / Reportes de Supervisión de obra Programados)*100	0-100

Frecuencia de medición	Cobertura
Mensual	Municipal

Determinación de metas	Semaforización
Meta Programada	Verde 80 - 100
Periodo de cumplimiento	Amarillo 31 - 79
	Rojo 0 - 30

Línea base			
Valor: 4 entregas	Año	Periodo	
Programación de metas	2023	ANUAL	
Periodo	Programado	Alcanzado	Fecha
enero-septiembre 2024		8	sep-24

I. DATOS DE IDENTIFICACIÓN DEL PROGRAMA

Unidad Responsable:	Tesorería municipal	Unidad presupuestal:	Dirección de Obras Públicas, Oficialía Mayor, Catastro, Dirección de Medio Ambiente y Recursos Naturales, Dirección de Agua Potable y Alcantarillado, Alumbrado Público.
Programa Sectorial:	Programa presupuestario para un desarrollo sostenible de equilibrio ambiental y uso responsable de los recursos naturales e infraestructura vial	Programa presupuestario:	Programa presupuestario para un desarrollo sostenible de equilibrio ambiental y uso responsable de los recursos naturales e infraestructura vial
Clave del indicador:	A.2.5	Responsable de la elaboración de la MIR:	Dirección de Planeación y Desarrollo

II. DATOS DE IDENTIFICACIÓN DEL INDICADOR

Nombre del indicador

Porcentaje de reporte de integración y capacitación de comités de obra pública, cumplidas.

Nivel	Dimensión a medir	Sentido
ACTIVIDAD	EFICACIA	Ascendente
Definición		
Mide el número de reporte de integración y capacitación de comités de obra pública, cumplidas.		

III. Datos del Indicador

Fórmula del Indicador

$$(RICCR / RICCP) * 100$$

Variables

Siglas	Unidad de Medida de la Variable	Descripción	Fuentes
RICCR	reportes	Reportes de Integración y Capacitación de Comités Realizados	https://metepecidalgo.gob.mx/
RICCP	reportes	Reportes de Integración y Capacitación de Comités Programados	https://metepecidalgo.gob.mx/

Método de Cálculo

Rango de Valor

(Reportes de Integración y Capacitación de Comités Realizados/ Reportes de Integración y Capacitación de Comités Programados) *100

0-100

Frecuencia de medición

Cobertura

Mensual

Municipal

Determinación de metas

Semaforización

Meta Programada	Verde	80 - 100	
Periodo de cumplimiento	Amarillo	31 - 79	
	Rojo	0 - 30	

Línea base

Valor: No disponible la línea base	Año	Periodo	
Programación de metas	2023	ANUAL	
Periodo	Programado	Alcanzado	Fecha

enero-septiembre 2024

8

sep-24

I. DATOS DE IDENTIFICACIÓN DEL PROGRAMA			
Unidad Responsable:	Tesorería municipal	Unidad presupuestal:	Dirección de Obras Públicas, Oficialía Mayor, Catastro, Dirección de Medio Ambiente y Recursos Naturales, Dirección de Agua Potable y Alcantarillado, Alumbrado Público.
Programa Sectorial:	Programa presupuestario para un desarrollo sostenible de equilibrio ambiental y uso responsable de los recursos naturales e infraestructura vial	Programa presupuestario:	Programa presupuestario para un desarrollo sostenible de equilibrio ambiental y uso responsable de los recursos naturales e infraestructura vial
Clave del indicador:	A.2.6	Responsable de la elaboración de la MIR:	Dirección de Planeación y Desarrollo

II. DATOS DE IDENTIFICACIÓN DEL INDICADOR

Nombre del indicador

Porcentaje de actas de entrega recepción de obra pública, realizados.

Nivel	Dimensión a medir	Sentido
ACTIVIDAD	EFICACIA	Ascendente
Definición		
Mide el número de actas de entrega recepción de obra pública, realizados.		

III. Datos del Indicador

Fórmula del Indicador

$$(AERR/AERP)*100$$

Variables			
Siglas	Unidad de Medida de la Variable	Descripción	Fuentes
AERR	Actas	Actas de Entrega Recepción Realizadas	https://metepecidalgo.gob.mx/
AERP	Actas	Actas de Entrega Recepción Programadas	https://metepecidalgo.gob.mx/

Método de Cálculo	Rango de Valor
(Actas de Entrega Recepción Realizadas/ Actas de Entrega Recepción Programadas)*100	0-100

Frecuencia de medición	Cobertura
Trimestral	Municipal

Determinación de metas	Semaforización
Meta Programada	Verde 80 - 100
Periodo de cumplimiento	Amarillo 31 - 79
	Rojo 0 - 30

Línea base			
Valor: No disponible la línea base	Año	Periodo	
Programación de metas	2023	ANUAL	
Periodo	Programado	Alcanzado	Fecha
enero-septiembre 2024		2	sep-24

I. DATOS DE IDENTIFICACIÓN DEL PROGRAMA

Unidad Responsable:	Tesorería municipal	Unidad presupuestal:	Dirección de Obras Públicas, Oficialía Mayor, Catastro, Dirección de Medio Ambiente y Recursos Naturales, Dirección de Agua Potable y Alcantarillado, Alumbrado Público.
Programa Sectorial:	Programa presupuestario para un desarrollo sostenible de equilibrio ambiental y uso responsable de los recursos naturales e infraestructura vial	Programa presupuestario:	Programa presupuestario para un desarrollo sostenible de equilibrio ambiental y uso responsable de los recursos naturales e infraestructura vial
Clave del indicador:	A.2.7	Responsable de la elaboración de la MIR:	Dirección de Planeación y Desarrollo

II. DATOS DE IDENTIFICACIÓN DEL INDICADOR

Nombre del indicador

Porcentaje de reporte de expedición y registro de trámites de catastro y constancias relacionadas a bienes inmuebles, atendidas.

Nivel	Dimensión a medir	Sentido
ACTIVIDAD	EFICACIA	Ascendente
Definición		
Mide el número de reporte de expedición y registro de trámites de catastro y constancias relacionadas a bienes inmuebles, atendidas.		

III. Datos del Indicador

Fórmula del Indicador

$$(RERR/RERP)*100$$

Variables

Siglas	Unidad de Medida de la Variable	Descripción	Fuentes
RERR	Reportes	Reportes de Expedición y Registro Realizados	https://metepecidalgo.gob.mx/
RERP	Reportes	Reportes de Expedición y Registro Programados	https://metepecidalgo.gob.mx/

Método de Cálculo

Rango de Valor

$$(\text{Reportes de Expedición y Registro Realizados} / \text{Reportes de Expedición y Registro Programados}) * 100$$

0-100

Frecuencia de medición

Cobertura

Mensual

Municipal

Determinación de metas

Semaforización

Meta Programada	Verde	80 - 100	
Periodo de cumplimiento	Amarillo	31 - 79	
	Rojo	0 - 30	

Línea base

Valor: No disponible la línea base	Año	Periodo	
Programación de metas	2023	ANUAL	
Periodo	Programado	Alcanzado	Fecha
enero-septiembre 2024		8	sep-24

I. DATOS DE IDENTIFICACIÓN DEL PROGRAMA

Unidad Responsable:	Tesorería municipal	Unidad presupuestal:	Dirección de Obras Públicas, Oficialía Mayor, Catastro, Dirección de Medio Ambiente y Recursos Naturales, Dirección de Agua Potable y Alcantarillado, Alumbrado Público.
Programa Sectorial:	Programa presupuestario para un desarrollo sostenible de equilibrio ambiental y uso responsable de los recursos naturales e infraestructura vial	Programa presupuestario:	Programa presupuestario para un desarrollo sostenible de equilibrio ambiental y uso responsable de los recursos naturales e infraestructura vial
Clave del indicador:	C.3	Responsable de la elaboración de la MIR:	Dirección de Planeación y Desarrollo

II. DATOS DE IDENTIFICACIÓN DEL INDICADOR

Nombre del indicador

Informe de medidas de protección y conservación del medio ambiente cumplidas y realizadas

Nivel	Dimensión a medir	Sentido
ACTIVIDAD	EFICACIA	Ascendente
Definición		
Mide el número de medidas de protección y conservación del medio ambiente cumplidas y realizadas		

III. Datos del Indicador

Fórmula del Indicador

$$(MPCR/MPCP)*100$$

Variables

Siglas	Unidad de Medida de la Variable	Descripción	Fuentes
MPCR	Medidas	Medidas de Protección y Conservación Realizadas	https://metepecidalgo.gob.mx/
MPCP	Medidas	Medidas de Protección y Conservación Programadas	https://metepecidalgo.gob.mx/

Método de Cálculo

Rango de Valor

$$(Medidas de Protección y Conservación Realizadas / Medidas de Protección y Conservación Programadas)*100$$

0-100

Frecuencia de medición

Cobertura

trimestral

Municipal

Determinación de metas

Semaforización

Meta Programada	Verde	80 - 100
Periodo de cumplimiento	Amarillo	31 - 79
	Rojo	0 - 30

Línea base

Valor: No disponible la línea base	Año	Periodo	
Programación de metas	2023	ANUAL	
Periodo	Programado	Alcanzado	Fecha

enero-septiembre 2024

4

sep-24

I. DATOS DE IDENTIFICACIÓN DEL PROGRAMA			
Unidad Responsable:	Tesorería municipal	Unidad presupuestal:	Dirección de Obras Públicas, Oficialía Mayor, Catastro, Dirección de Medio Ambiente y Recursos Naturales, Dirección de Agua Potable y Alcantarillado, Alumbrado Público.
Programa Sectorial:	Programa presupuestario para un desarrollo sostenible de equilibrio ambiental y uso responsable de los recursos naturales e infraestructura vial	Programa presupuestario:	Programa presupuestario para un desarrollo sostenible de equilibrio ambiental y uso responsable de los recursos naturales e infraestructura vial
Clave del indicador:	A.3.1	Responsable de la elaboración de la MIR:	Dirección de Planeación y Desarrollo

II. DATOS DE IDENTIFICACIÓN DEL INDICADOR

Nombre del indicador

Porcentaje de reporte de recolección de RSU, realizados.

Nivel	Dimensión a medir	Sentido
ACTIVIDAD	EFICACIA	Ascendente
Definición		
Mide el número de reporte de recolección de RSU, realizados.		

III. Datos del Indicador

Fórmula del Indicador

$$(RRRSUR / RRRSUP) * 100$$

Variables			
Siglas	Unidad de Medida de la Variable	Descripción	Fuentes
RRRSUR	Reportes	Reportes de Recolección de RSU Realizados	https://metepecidalgo.gob.mx/
RRRSUP	Reportes	Reportes de Recolección de RSU Programados	https://metepecidalgo.gob.mx/

Método de Cálculo	Rango de Valor
(Reportes de Recolección de RSU Realizados / Reportes de Recolección de RSU Programados)*100	0-100

Frecuencia de medición	Cobertura
Mensual	Municipal

Determinación de metas	Semaforización
Meta Programada	Verde 80 - 100
Periodo de cumplimiento	Amarillo 31 - 79
	Rojo 0 - 30

Línea base			
Valor: No disponible la línea base	Año	Periodo	
Programación de metas	2023	ANUAL	
Periodo	Programado	Alcanzado	Fecha
enero-septiembre 2024		8	sep-24

I. DATOS DE IDENTIFICACIÓN DEL PROGRAMA			
Unidad Responsable:	Tesorería municipal	Unidad presupuestal:	Dirección de Obras Públicas, Oficialía Mayor, Catastro, Dirección de Medio Ambiente y Recursos Naturales, Dirección de Agua Potable y Alcantarillado, Alumbrado Público.
Programa Sectorial:	Programa presupuestario para un desarrollo sostenible de equilibrio ambiental y uso responsable de los recursos naturales e infraestructura vial	Programa presupuestario:	Programa presupuestario para un desarrollo sostenible de equilibrio ambiental y uso responsable de los recursos naturales e infraestructura vial
Clave del indicador:	A.3.2	Responsable de la elaboración de la MIR:	Dirección de Planeación y Desarrollo

II. DATOS DE IDENTIFICACIÓN DEL INDICADOR

Nombre del indicador

Porcentaje de reporte de limpieza de calles realizado

Nivel	Dimensión a medir	Sentido
ACTIVIDAD	EFICACIA	Ascendente
Definición		
Mide el número de reporte de limpieza de calles realizado		

III. Datos del Indicador

Fórmula del Indicador

$$(RLCR/RLCP)*100$$

Variables			
Siglas	Unidad de Medida de la Variable	Descripción	Fuentes
RLCR	Reportes	Reportes de Limpieza de Calles Realizado	https://metepecidalgo.gob.mx/
RLCP	Reportes	Reportes de Limpieza de Calles Programado	https://metepecidalgo.gob.mx/

Método de Cálculo	Rango de Valor
$(\text{Reportes de Limpieza de Calles Realizado} / \text{Reportes de Limpieza de Calles Programado}) * 100$	0-100

Frecuencia de medición	Cobertura
Mensual	Municipal

Determinación de metas	Semaforización
Meta Programada	Verde 80 - 100
Periodo de cumplimiento	Amarillo 31 - 79
	Rojo 0 - 30

Línea base

Valor: No disponible la línea base	Año	Periodo	
Programación de metas	2023	ANUAL	
Periodo	Programado	Alcanzado	Fecha

enero-septiembre 2024

8

sep-24

I. DATOS DE IDENTIFICACIÓN DEL PROGRAMA

Unidad Responsable:	Tesorería municipal	Unidad presupuestal:	Dirección de Obras Públicas, Oficialía Mayor, Catastro, Dirección de Medio Ambiente y Recursos Naturales, Dirección de Agua Potable y Alcantarillado, Alumbrado Público.
Programa Sectorial:	Programa presupuestario para un desarrollo sostenible de equilibrio ambiental y uso responsable de los recursos naturales e infraestructura vial	Programa presupuestario:	Programa presupuestario para un desarrollo sostenible de equilibrio ambiental y uso responsable de los recursos naturales e infraestructura vial
Clave del indicador:	A.3.3	Responsable de la elaboración de la MIR:	Dirección de Planeación y Desarrollo

II. DATOS DE IDENTIFICACIÓN DEL INDICADOR

Nombre del indicador

Porcentaje de reporte de trabajos de jardinería realizados

Nivel	Dimensión a medir	Sentido
ACTIVIDAD	EFICACIA	Ascendente
Definición		
Mide el número de reporte de trabajos de jardinería realizados		

III. Datos del Indicador

Fórmula del Indicador

$$(RTJR/RTJP)*100$$

Variables

Siglas	Unidad de Medida de la Variable	Descripción	Fuentes
RTJR	Reportes	Reportes de Trabajos de Jardinería Realizados	https://metepecidalgo.gob.mx/
RTJP	Reportes	Reportes de Trabajos de Jardinería Programados	https://metepecidalgo.gob.mx/

Método de Cálculo

Rango de Valor

$$(\text{Reportes de Trabajos de Jardinería Realizados} / \text{Reportes de Trabajos de Jardinería Programados}) * 100$$

0-100

Frecuencia de medición

Cobertura

Mensual

Municipal

Determinación de metas

Semaforización

Meta Programada	Verde	80 - 100	
Periodo de cumplimiento	Amarillo	31 - 79	
	Rojo	0 - 30	

Línea base

Valor: No disponible la línea base	Año	Periodo	
Programación de metas	2023	ANUAL	
Periodo	Programado	Alcanzado	Fecha
enero-septiembre 2024		8	sep-24

MUNICIPIO DE METEPEC
PBR 2024

ANEXO I. FICHA DE INFORMACIÓN BÁSICA DEL PROGRAMA PRESUPUESTARIO

1.- ANTECEDENTES

1.1. El municipio de Metepec cuenta con un total de 13 078 habitantes, cuenta con 41 localidades siendo la cabecera municipal, Estación Apulco y Palo Gordo las que cuentan con población de más de 1000 habitantes.

1.2 El municipio de Metepec cuenta con una población de 576 personas en extrema pobreza y 4,940 personas en pobreza moderada, según la fuente Fuente: Consejo Nacional de Evaluación de la Política de Desarrollo Social (CONEVAL), si se tiene registro de las acciones realizadas por unidad administrativa, aunque no en una relación directa con el presente programa presupuestario.

1.3 Para la ejecución de este programa presupuestario se consideran a la Dirección de Seguridad Pública, Conciliación municipal, Dirección de Protección Civil, como ejecutoras del mismo.

1.4 En cuanto a la evolución del programa comentar que este es de nueva creación y es la razón por la que no dispone de registros de evolución del mismo.

2.- IDENTIFICACIÓN Y DESCRIPCIÓN DEL PROBLEMA

2.1 Ausencia de entornos favorables que permitan la seguridad patrimonial y de las personas en las comunidades del municipio

2.2 Los involucrados en la identificación del problema son los siguientes: Beneficiarios, Población con entornos favorables que permiten la seguridad patrimonial y de las personas en las comunidades del municipio; Opositores, Personas con intereses contrarios al gobierno municipal, que se oponen a la gestión pública de la presente administración y que realizan conductas antisociales y actividades probablemente constitutivas de delito; Ejecutores, Dirección de Seguridad Pública, Conciliación Municipal, Dirección de Protección Civil; Indiferentes, Población que no habita en el municipio o que no tiene necesidad de los servicios de seguridad pública, protección civil o conciliación municipal.

2.3 Las causas que originan la problemática central son las siguientes: Ausencia de seguridad pública que permita niveles favorables de paz y protección de los bienes y de las personas; Desinterés en la resolución de conflictos y el orden público a través de la conciliación municipal; Ausencia de acciones que permitan una adecuada cultura de protección civil en la población.

2.4 los efectos que provocan las causas y la problemática central se expresan en Población con alta percepción de inseguridad respecto a sus bienes e integridad física; Población con altos índices de conflicto comunitario y sin mecanismos de mediación o conciliación para resolverlos; Población con alto riesgo en su patrimonio e integridad física con la ausencia de cultura de protección civil en las comunidades del municipio.

2.5 La necesidad que se pretende atender es lograr condiciones seguras que permitan atender a Metepec con competencia policial

3.- DETERMINACIÓN Y JUSTIFICACIÓN DE LOS OBJETIVOS DE LA INTERVENCIÓN

3. Los objetivos que se enfocarán a la atención de la problemática central son: Presencia de seguridad pública que permite niveles favorables de paz y protección de los bienes y de las personas; Interés en la resolución de conflictos y el orden público a través de la conciliación municipal y Presencia de acciones que permiten una adecuada cultura de protección civil en la población.

3.1 No se aprecia una relación directa con otros programas presupuestarios, que puedan contribuir o duplicar sus objetivos.

4.- COBERTURA

4.1 La población potencial se considera en sus 13 078 habitantes, siendo 6185 hombres y 6893 mujeres, cuenta con 41 localidades siendo la cabecera municipal, Estación Apulco y Palo Gordo las que cuentan con población de más de 1000 habitantes

4.2 La población objetivo para este programa se considera en 14 comunidades con intervención de obra pública para impactar en su desarrollo y bienestar

4.3 Cuantificación de las poblaciones

POBLACIÓN POTENCIAL	POBLACIÓN OBJETIVA	POBLACIÓN ATENDIDA DEL EJERCICIO FISCAL ANTERIOR
La población potencial se considera en sus 13 078 habitantes, siendo 6185 hombres y 6893 mujeres, cuenta con 41 localidades siendo la cabecera municipal, Estación Apulco y Palo Gordo las que cuentan con población de más de 1000 habitantes	La población objetivo para este programa se considera en 14 comunidades con entornos favorables para permitir la la seguridad patrimonial y de las personas en las comunidades del municipio	No se tiene registro de población atendida a través del presente programa respecto a la seguridad patrimonial y de las personas en las comunidades del municipio

4.4 La actualización de la población potencial ocurre en los censos de población y vivienda del INEGI cada 10 años, respecto a la población objetivo se deberán actualizar sus registros cada que terminan los ejercicios fiscales.

4.4.1 cada diez años

4.4.2 Anual

4.5 Mediante el Censo de Población y Vivienda del INEGI

5.- DISEÑO DE LA INTERVENCIÓN PÚBLICA

5.1 los bienes y servicios que integran el programa son: Seguridad pública que permite niveles favorables de paz y protección de los bienes y de las personas, instalada; Resolución de conflictos y el orden público a través de la conciliación municipal, realizados; Acciones que permiten una adecuada cultura de protección civil en la población, presentes.

5.2 Los cursos de acción y actividades serán las siguientes: Reportes de recorridos de seguridad y vigilancia en las distintas comunidades, cumplidos; Reportes de presentación de presuntos infractores en las instancias correspondientes, realizados; Reportes de operativos de seguridad y vigilancia en coordinación, cumplidos; Programas de capacitaciones a policías en la actuación policial, atendidos; Entrega de reportes de conciliación y mediación de conflictos, cumplidos; Calificación de faltas de faltas administrativas, atendidas; Necesidades ciudadanas respecto a sus trámites administrativos, atendidas; Solicitudes y llamadas de auxilio de la población en emergencias por fenómenos perturbadores causados por el hombre o por la naturaleza, atendidas; Trámites relacionados con los dictámenes o vistos buenos de protección civil, cumplidos; Solicitudes de traslados de las personas para su atención médica, atendidas.

5.3 Los resultados que esperamos lograr con el presente programa es contribuir al logro de condiciones seguras que permitan atender a Metepec con competencia policial

6.- ¿ES UN PROGRAMA SOCIAL?

No aplica

SI

1

2

3

4

NO

Alimentación

Directo

Indirecto

Educación

Directo

Indirecto

X

Salud

Directo

Indirecto

X

Bienestar Económico

Directo

Indirecto

X

Seguridad Social

Directo

Indirecto

X

No Discriminación

Directo

Indirecto

X

Medio ambiente sano

Directo

Indirecto

X

Vivienda

Directo

Indirecto

X

X

7.- PADRON DE BENEFICIARIOS

No aplica

Liga de Internet:

Archivo PDF:

Archivo Excel:

8.- REGLAS DE OPERACION

NO APLICA

Liga de Internet:

Archivo PDF:

Archivo Excel:

UNIDAD RESPONSABLE	Tesorería Municipal
UNIDAD PRESUPUESTAL RESPONSABLE DE LA ELABORACIÓN DE LA MIR	Dirección de Planeación y Desarrollo
UNIDADES PRESUPUESTALES INTEGRANTES DE LA MIR	Dirección de Seguridad Pública, Conciliación Municipal, Dirección de Protección Civil
PROGRAMA SECTORIAL	Programa presupuestario para Atender a Metepec con Competencia Policial
PROGRAMA PRESUPUESTARIO	Programa presupuestario para Atender a Metepec con Competencia Policial

1. POBLACIÓN Ó ÁREA DE ENFOQUE POTENCIAL

La población potencial se considera en sus 13 078 habitantes, siendo 6185 hombres y 6893 mujeres, cuenta con 41 localidades siendo la cabecera municipal, Estación Apulco y Palo Gordo las que cuentan con población de más de 1000 habitantes

2. POBLACIÓN Ó ÁREA DE ENFOQUE OBJETIVO

La población objetivo para este programa se considera en 14 comunidades con entornos favorables para permitir la la seguridad patrimonial y de las personas en las comunidades del municipio

3. PROBLEMÁTICA CENTRAL

Ausencia de entornos favorables que permitan la seguridad patrimonial y de las personas en las comunidades del municipio

4. MAGNITUD DEL PROBLEMA

4.1 POBLACIÓN POTENCIAL	4.2 POBLACIÓN OBJETIVO	4.3 POBLACIÓN ATENDIDA DEL EJERCICIO FISCAL ANTERIOR
La población potencial se considera en sus 13 078 habitantes, siendo 6185 hombres y 6893 mujeres, cuenta con 41 localidades siendo la cabecera municipal, Estación Apulco y Palo Gordo las que cuentan con población de más de 1000 habitantes	La población objetivo para este programa se considera en 14 comunidades con entornos favorables para permitir la la seguridad patrimonial y de las personas en las comunidades del municipio	No se tiene registro de población atendida a través del presente programa respecto a la seguridad patrimonial y de las personas en las comunidades del municipio

5. EFECTO SUPERIOR (FIN)

Condiciones inseguras que impiden atender a Metepec con competencia policial

PROBLEMÁTICA CENTRAL	Ausencia de entornos favorables que permitan la seguridad patrimonial y de las personas en las comunidades del municipio		
BENEFICIARIOS	OPOSITORES	EJECUTORES	INDIFERENTES
Población con entornos favorables que permiten la seguridad patrimonial y de las personas en las comunidades del municipio	Personas con intereses contrarios al gobierno municipal, que se oponen a la gestión pública de la presente administración y que realizan conductas antisociales y actividades probablemente constitutivas de delito	Dirección de Seguridad Pública, Conciliación Municipal, Dirección de Protección Civil	Población que no habita en el municipio o que no tiene necesidad de los servicios de seguridad pública, protección civil o conciliación municipal

UNIDAD RESPONSABLE	Tesorería Municipal
UNIDAD PRESUPUESTAL RESPONSABLE DE LA ELABORACIÓN DE LA MIR	Dirección de Planeación y Desarrollo
UNIDADES PRESUPUESTALES INTEGRANTES DE LA MIR	Dirección de Seguridad Pública, Conciliación Municipal, Dirección de Protección Civil
PROGRAMA SECTORIAL	Programa presupuestario para Atender a Metepec con Competencia Policial
PROGRAMA PRESUPUESTARIO	Programa presupuestario para Atender a Metepec con Competencia Policial

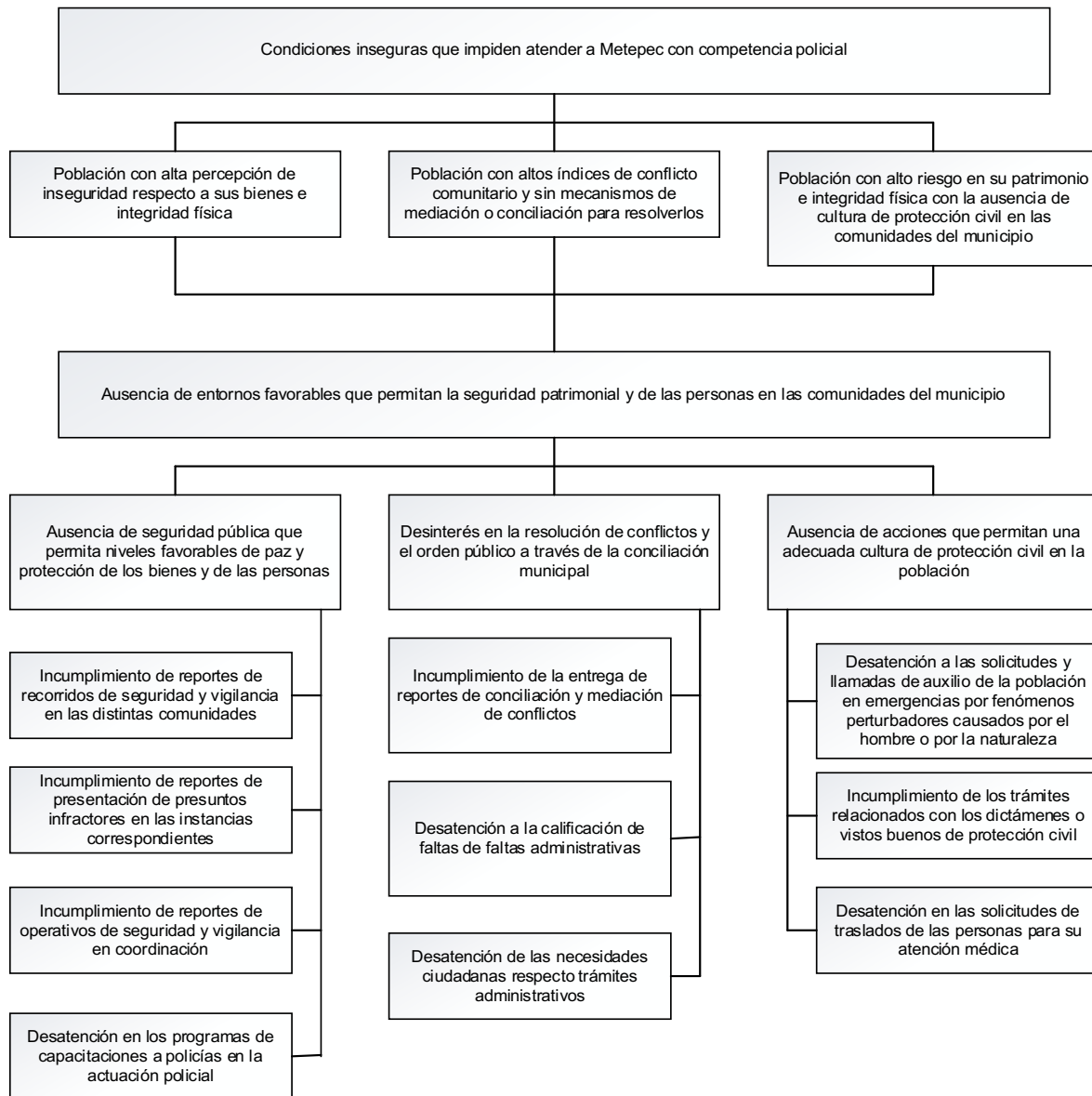

UNIDAD RESPONSABLE	Tesorería Municipal
UNIDAD PRESUPUESTAL RESPONSABLE DE LA ELABORACIÓN DE LA MIR	Dirección de Planeación y Desarrollo
UNIDADES PRESUPUESTALES INTEGRANTES DE LA MIR	Dirección de Seguridad Pública, Conciliación Municipal, Dirección de Protección Civil
PROGRAMA SECTORIAL	Programa presupuestario para Atender a Metepec con Competencia Policial
PROGRAMA PRESUPUESTARIO	Programa presupuestario para Atender a Metepec con Competencia Policial

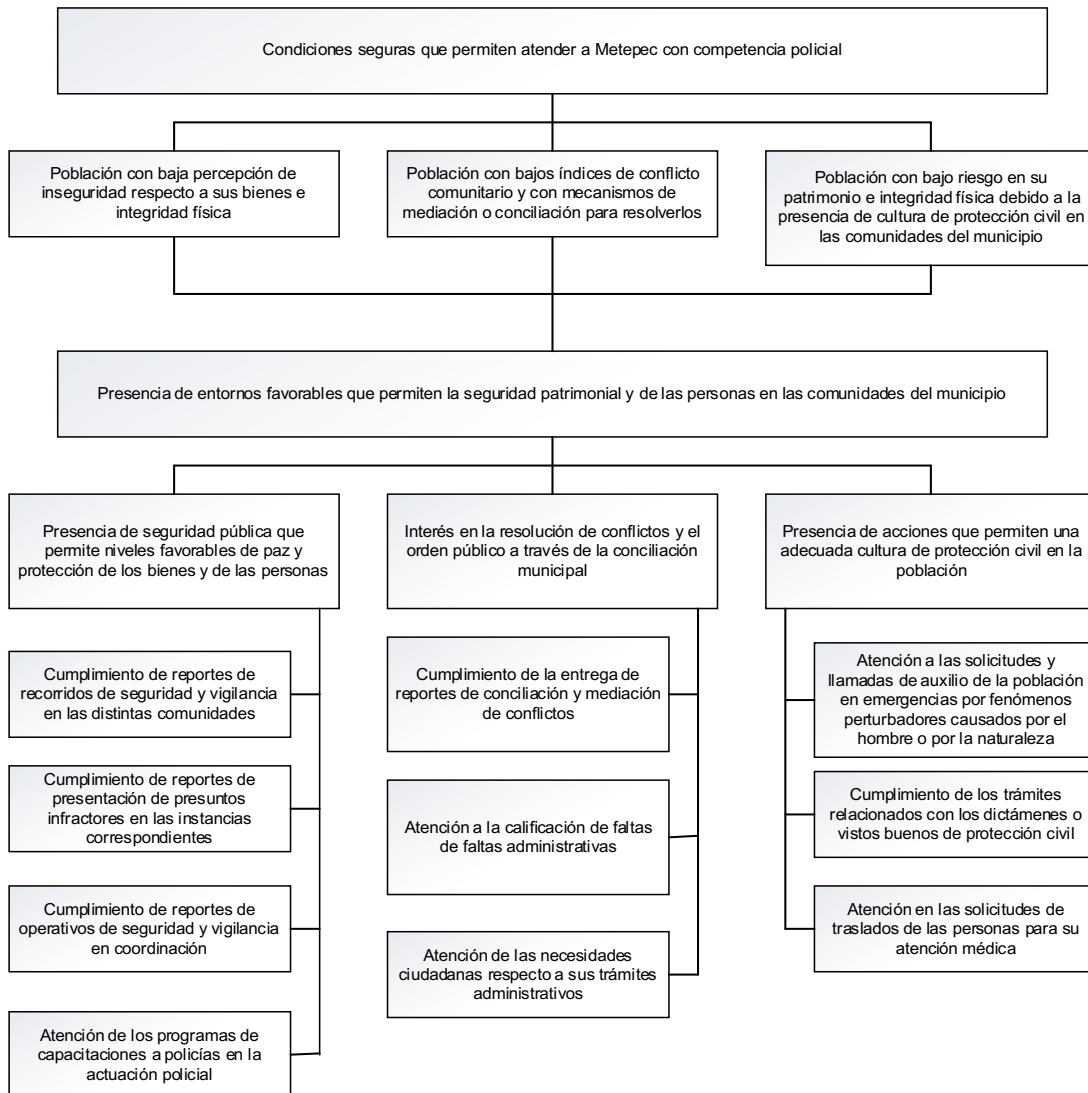

UNIDAD RESPONSABLE	Tesorería Municipal
UNIDAD PRESUPUESTAL RESPONSABLE DE LA ELABORACIÓN DE LA MIR	Dirección de Planeación y Desarrollo
UNIDADES PRESUPUESTALES INTEGRANTES DE LA MIR	Dirección de Seguridad Pública, Conciliación Municipal, Dirección de Protección Civil
PROGRAMA SECTORIAL	Programa presupuestario para Atender a Metepec con Competencia Policial
PROGRAMA PRESUPUESTARIO	Programa presupuestario para Atender a Metepec con Competencia Policial

ALTERNATIVAS COMPONENTES	a) FACULTAD JURÍDICA	b) PRESUPUESTO DISPONIBLE	c) REALIZABLE EN CORTO PLAZO	d) DISPONIBILIDAD TOTAL DE RECURSOS TÉCNICOS	e) DISPONIBILIDAD DE RECURSOS ADMINISTRATIVOS	f) CULTURAL Y SOCIALMENTE ACEPTABLE	g) ESTUDIO DE IMPACTO	TOTAL
Seguridad pública que permite niveles favorables de paz y protección de los bienes y de las personas, instalada.	3	3	3	3	3	3	1	19
Resolución de conflictos y el orden público a través de la conciliación municipal, realizados.	3	3	3	3	3	3	1	19
Acciones que permiten una adecuada cultura de protección civil en la población, presentes.	3	3	3	3	3	3	1	19

Escala: 3 = Viabilidad Alta; 2 = Viabilidad Media; 1 = Viabilidad Baja, N/A = No Aplica



MUNICIPIO DE METEPEC

PbR 2024

ANEXO VII. ESTRUCTURA ANALÍTICA DEL PROGRAMA PRESUPUESTARIO

UNIDAD RESPONSABLE	Tesorería Municipal
UNIDAD PRESUPUESTAL RESPONSABLE DE LA ELABORACIÓN DE LA MIR	Dirección de Planeación y Desarrollo
UNIDADES PRESUPUESTALES INTEGRANTES DE LA MIR	Dirección de Seguridad Pública, Conciliación Municipal, Dirección de Protección Civil
PROGRAMA SECTORIAL	Programa presupuestario para Atender a Metepec con Competencia Policial
PROGRAMA PRESUPUESTARIO	Programa presupuestario para Atender a Metepec con Competencia Policial

PROBLEMÁTICA CENTRAL (PROVIENE DEL ÁRBOL DEL PROBLEMA)	SOLUCIÓN (PROVIENE DEL ÁRBOL DE OBJETIVO)
Ausencia de entornos favorables que permitan la seguridad patrimonial y de las personas en las comunidades del municipio	Presencia de entornos favorables que permiten la seguridad patrimonial y de las personas en las comunidades del municipio
Efectos	Fines
Población con alta percepción de inseguridad respecto a sus bienes e integridad física	Población con baja percepción de inseguridad respecto a sus bienes e integridad física
Población con altos índices de conflicto comunitario y sin mecanismos de mediación o conciliación para resolverlos	Población con bajos índices de conflicto comunitario y con mecanismos de mediación o conciliación para resolverlos
Población con alto riesgo en su patrimonio e integridad física con la ausencia de cultura de protección civil en las comunidades del municipio	Población con bajo riesgo en su patrimonio e integridad física debido a la presencia de cultura de protección civil en las comunidades del municipio
MAGNITUD (LÍNEA BASE)	MAGNITUD (RESULTADO ESPERADO)
No se tiene registro de población atendida a través del presente programa respecto a la seguridad patrimonial y de las personas en las comunidades del municipio	La población objetivo para este programa se considera en 14 comunidades con entornos favorables para permitir la la seguridad patrimonial y de las personas en las comunidades del municipio

CAUSAS	MEDIOS
Ausencia de seguridad pública que permita niveles favorables de paz y protección de los bienes y de las personas	Presencia de seguridad pública que permite niveles favorables de paz y protección de los bienes y de las personas
Incumplimiento de reportes de recorridos de seguridad y vigilancia en las distintas comunidades	Cumplimiento de reportes de recorridos de seguridad y vigilancia en las distintas comunidades
Incumplimiento de reportes de presentación de presuntos infractores en las instancias correspondientes	Cumplimiento de reportes de presentación de presuntos infractores en las instancias correspondientes
Incumplimiento de reportes de operativos de seguridad y vigilancia en coordinación	Cumplimiento de reportes de operativos de seguridad y vigilancia en coordinación
Desatención en los programas de capacitaciones a policías en la actuación policial	Atención de los programas de capacitaciones a policías en la actuación policial
Desinterés en la resolución de conflictos y el orden público a través de la conciliación municipal	Interés en la resolución de conflictos y el orden público a través de la conciliación municipal
Incumplimiento de la entrega de reportes de conciliación y mediación de conflictos	Cumplimiento de la entrega de reportes de conciliación y mediación de conflictos
Desatención a la calificación de faltas de faltas administrativas	Atención a la calificación de faltas de faltas administrativas
Desatención de las necesidades ciudadanas respecto trámites administrativos	Atención de las necesidades ciudadanas respecto a sus trámites administrativos
Ausencia de acciones que permitan una adecuada cultura de protección civil en la población	Presencia de acciones que permiten una adecuada cultura de protección civil en la población
Desatención a las solicitudes y llamadas de auxilio de la población en emergencias por fenómenos perturbadores causados por el hombre o por la naturaleza	Atención a las solicitudes y llamadas de auxilio de la población en emergencias por fenómenos perturbadores causados por el hombre o por la naturaleza

Incumplimiento de los trámites relacionados con los dictámenes o vistos buenos de protección civil	Cumplimiento de los trámites relacionados con los dictámenes o vistos buenos de protección civil
Desatención en las solicitudes de traslados de las personas para su atención médica	Atención en las solicitudes de traslados de las personas para su atención médica



MUNICIPIO DE METEPEC

**FORMATO I. ALINEACIÓN DE LA MATRIZ DE INDICADORES
PARA RESULTADOS AL PLAN MUNICIPAL DE DESARROLLO**

DATOS DEL PROGRAMA

UNIDAD RESPONSABLE	Tesorería Municipal
UNIDADES PRESUPUESTALES INTEGRALES	Dirección de Seguridad Pública, Conciliación Municipal, Dirección de Protección Civil
PROGRAMA SECTORIAL	Programa presupuestario para Atender a Metepec con Competencia Policial
PROGRAMA PRESUPUESTARIO	Programa presupuestario para Atender a Metepec con Competencia Policial
UNIDAD PRESUPUESTAL RESPONSABLE DE LA MIR	Dirección de Planeación y Desarrollo

ALINEACIÓN

RAMO	
EJE ESTRATÉGICO	EJE VI METEPEC CON COMPETENCIA POLICIAL
OBJETIVO ESTRATÉGICO	Metepec con competencia municipal

CLASIFICACIÓN FUNCIONAL

FINALIDAD	1. Gobierno
FUNCIÓN	1.3 Coordinación de la Política de Gobierno
SUBFUNCIÓN	1.3.4 Función Pública

OTROS DATOS

AÑO OPERANDO:	2023		
EL PROGRAMA PRESUPUESTARIO ENTREGA BIENES Y SERVICIOS A:	a) POBLACIÓN EN GENERAL	b) ADMINISTRACIÓN PÚBLICA	a) AMBAS

TESORERÍA MUNICIPAL

**DIRECCIÓN DE PLANEACIÓN Y
DESARROLLO**



PRESUPUESTO BASADO EN RESULTADOS DE METEPEC HIDALGO. 2024

PbR 2024

Matriz de Indicadores de Resultados (MIR)

Datos de Identificación del Programa

Programa presupuestario para Atender a Metepec con Competencia Policial

Alineación al Plan Municipal de Desarrollo

EJE VI METEPEC CON COMPETENCIA POLICIAL

Objetivos

6.1 Capacitaciones con enfoque en derechos humanos; 6.2 Equipamiento policial de calidad; 6.3 Mejores condiciones laborales para el cuerpo policial.

Estrategias

6.1.1 Capacitaciones con enfoque en derechos humanos.

6.2.1 Dotar de insumos adecuados a la policía municipal.

6.3.1 Generar infraestructura de apoyo al trabajo policial; 6.3.2 Promover el bienestar del cuerpo policial

Unidad Responsable: Tesorería Municipal

Unidad Presupuestal Responsable de la Elaboración de la MIR: Dirección de Planeación y Desarrollo

Programa Sectorial: Programa presupuestario para Atender a Metepec con Competencia Policial

Programa Presupuestario: Programa presupuestario para Atender a Metepec con Competencia Policial

Nivel	Resumen Narrativo	Indicadores	Medios de Verificación	Supuestos
Fin	Contribuir al logro de condiciones seguras que permitan atender a Metepec con competencia policial	Porcentaje de elementos del cuerpo policiaco que han cumplido con un esquema de capacitaciones en derechos humanos.	Fichas de cumplimiento de indicadores, panel de control de indicadores, avance de metas disponible en el link: https://metepechidalgo.gob.mx/	Las instituciones públicas relacionadas a la seguridad de las personas colaboran en el fortalecimiento de las competencias policiales
Propósito	Entornos favorables que permiten la seguridad patrimonial y de las personas en las comunidades del municipio	Porcentaje de reporte de comunidades atendidas con acciones de seguridad pública y protección civil	Fichas de cumplimiento de indicadores, panel de control de indicadores, avance de metas disponible en el link: https://metepechidalgo.gob.mx/	Las comunidades participan responsablemente en las acciones que abonan a la seguridad patrimonial y de las personas

componente 1	Seguridad pública que permite niveles favorables de paz y protección de los bienes y de las personas, instalada.	porcentaje de reporte de actividades de seguridad pública en el territorio municipal	Fichas de cumplimiento de indicadores, panel de control de indicadores, avance de metas disponible en el link: https://metepechidalgo.gob.mx/	La población genera condiciones favorables para la denuncia de delitos y conductas antisociales
actividad 1.1	Reportes de recorridos de seguridad y vigilancia en las distintas comunidades, cumplidos.	Porcentaje de reporte de recorridos de seguridad presentado	Fichas de cumplimiento de indicadores, panel de control de indicadores, avance de metas disponible en el link: https://metepechidalgo.gob.mx/	La población del municipio colabora con las autoridades en los recorridos de seguridad
actividad 1.2	Reportes de presentación de presuntos infractores en las instancias correspondientes, realizados.	porcentaje de reporte de presentación de presuntos infractores ante autoridad correspondiente	Fichas de cumplimiento de indicadores, panel de control de indicadores, avance de metas disponible en el link: https://metepechidalgo.gob.mx/	Las y los habitantes realizan las denuncias correspondientes de actos posiblemente constitutivos de delito y faltas administrativas
actividad 1.3	Reportes de operativos de seguridad y vigilancia en coordinación, cumplidos.	Porcentaje de reporte de operativos de seguridad en coordinación realizados	Fichas de cumplimiento de indicadores, panel de control de indicadores, avance de metas disponible en el link: https://metepechidalgo.gob.mx/	Las instituciones de seguridad de otros ordenes de gobierno se coordinan responsablemente con el municipio para la seguridad y vigilancia de su territorio
actividad 1.4	Programas de capacitaciones a policías en la actuación policial, atendidos.	Porcentaje de informe de capacitaciones a policías realizadas.	Fichas de cumplimiento de indicadores, panel de control de indicadores, avance de metas disponible en el link: https://metepechidalgo.gob.mx/	Las instancias responsables de la capacitación policial atienden responsablemente la solicitud de fortalecimiento de competencias de la policía municipal
componente 2	Resolución de conflictos y el orden público a través de la conciliación municipal, realizados.	Porcentaje de reporte de actas de conciliación realizadas	Fichas de cumplimiento de indicadores, panel de control de indicadores, avance de metas disponible en el link: https://metepechidalgo.gob.mx/	La población atiende responsablemente los acuerdos de mediación y conciliación de conflictos
A.2.1	Entrega de reportes de conciliación y mediación de conflictos, cumplidos.	Porcentaje de reportes de conciliación y mediación realizados	Fichas de cumplimiento de indicadores, panel de control de indicadores, avance de metas disponible en el link: https://metepechidalgo.gob.mx/	La población atiende responsablemente los acuerdos de mediación y conciliación de conflictos
A.2.2	Calificación de faltas de faltas administrativas, atendidas.	Porcentaje de reporte de calificación de faltas administrativas realizados	Fichas de cumplimiento de indicadores, panel de control de indicadores, avance de metas disponible en el link: https://metepechidalgo.gob.mx/	Las y los ciudadanos del municipio atienden responsablemente los asuntos relacionados a las faltas administrativas
A.2.3	Necesidades ciudadanas respecto a sus trámites administrativos, atendidas.	Porcentaje de reporte de actas y trámites realizados	Fichas de cumplimiento de indicadores, panel de control de indicadores, avance de metas disponible en el link: https://metepechidalgo.gob.mx/	Las personas que requieren trámites y documentos realizados en conciliación entregan responsablemente lo requerido para su atención y cumplimiento

componente 3	Acciones que permiten una adecuada cultura de protección civil en la población, presentes.	Porcentaje de reporte de acciones de protección civil realizados	Fichas de cumplimiento de indicadores, panel de control de indicadores, avance de metas disponible en el link: https://metepechidalgo.gob.mx/	La población del municipio colabora con entusiasmo en las acciones que generan cultura de de protección civil
A.3.1	Solicitudes y llamadas de auxilio de la población en emergencias por fenómenos perturbadores causados por el hombre o por la naturaleza, atendidas.	Porcentaje de reporte de llamadas de auxilio de la población atendidas	Fichas de cumplimiento de indicadores, panel de control de indicadores, avance de metas disponible en el link: https://metepechidalgo.gob.mx/	Las y los habitantes son responsables en las llamadas y solicitud de ayuda para atender emergencias a través de protección civil
A.3.2	Trámites relacionados con los dictámenes o vistos buenos de protección civil, cumplidos.	Porcentaje de reporte de trámites de protección civil realizados	Fichas de cumplimiento de indicadores, panel de control de indicadores, avance de metas disponible en el link: https://metepechidalgo.gob.mx/	Las personas que solicitan dictámenes o vistos buenos de protección civil entregan su documentación completa y en tiempo y forma.
A.3.3	Solicitudes de traslados de las personas para su atención médica, atendidas.	Porcentaje de reporte de traslados de personas realizado	Fichas de cumplimiento de indicadores, panel de control de indicadores, avance de metas disponible en el link: https://metepechidalgo.gob.mx/	Las personas que solicitan un traslado cumplen responsablemente con lo requerido por protección civil para su cumplimiento

Elaboró

Ing. Maclovio Prisciliano Godínez
Director de Planeación y Desarrollo

Revisó

Lic. María de la Paz Franco García
Tesorera Municipal

Autorizó

C. Joel Huazo Canales
Presidente Municipal Constitucional

I. DATOS DE IDENTIFICACIÓN DEL PROGRAMA

Unidad Responsable:	Tesorería municipal	Unidad presupuestal:	Dirección de Seguridad Pública, Conciliación Municipal, Dirección de Protección Civil
Programa Sectorial:	Programa presupuestario para Atender a Metepec con Competencia Policial	Programa presupuestario:	Programa presupuestario para Atender a Metepec con Competencia Policial
Clave del indicador:	F.1	Responsable de la elaboración de la MIR:	Dirección de Planeación y Desarrollo

II. DATOS DE IDENTIFICACIÓN DEL INDICADOR

Nombre del indicador

Porcentaje de elementos del cuerpo policiaco que han cumplido con un esquema de capacitaciones en derechos humanos.

Nivel	Dimensión a medir	Sentido
-------	-------------------	---------

FIN	Eficacia	Ascendente
-----	----------	------------

Definición

Mide el número de elementos del cuerpo policiaco que han cumplido con un esquema de capacitaciones en derechos humanos.

III. Datos del Indicador

Fórmula del Indicador

$$(ECR/ECP)*100$$

Variables

Siglas	Unidad de Medida de la Variable	Descripción	Fuentes
ECR	Elementos	Elementos con Capacitación Realizada	https://metepecidalgo.gob.mx/
ECP	Elementos	Elementos con Capacitación Programada	https://metepecidalgo.gob.mx/

Método de Cálculo

$$(Elementos con Capacitación Realizada / Elementos con Capacitación Programada) * 100$$

Rango de Valor

0-100

Frecuencia de medición

Cobertura

Anual

Municipal

Determinación de metas

Semaforización

Meta Programada	Verde	80 - 100
Periodo de cumplimiento	Amarillo	31 - 79
	Rojo	0 - 30

Línea base

Valor: No disponible la línea base

Año

Periodo

Programación de metas

2023

ANUAL

Periodo

Programado

Alcanzado

Fecha

enero-septiembre 2024

10

sep-24



FICHA TÉCNICA DEL INDICADOR

FORMATO 3

I. DATOS DE IDENTIFICACIÓN DEL PROGRAMA

Unidad Responsable:	Tesorería municipal	Unidad presupuestal:	Dirección de Seguridad Pública, Conciliación Municipal, Dirección de Protección Civil
Programa Sectorial:	Programa presupuestario para Atender a Metepec con Competencia Policial	Programa presupuestario:	Programa presupuestario para Atender a Metepec con Competencia Policial
Clave del indicador:	P.1	Responsable de la elaboración de la MIR:	Dirección de Planeación y Desarrollo

II. DATOS DE IDENTIFICACIÓN DEL INDICADOR

Nombre del indicador

Porcentaje de reporte de comunidades atendidas con acciones de seguridad pública y protección civil

Nivel	Dimensión a medir	Sentido
-------	-------------------	---------

PROPÓSITO	EFICACIA	Ascendente
-----------	----------	------------

Definición

Mide el número de reporte de comunidades atendidas con acciones de seguridad pública y protección civil

III. Datos del Indicador

Fórmula del Indicador

$$(CA/CP)*100$$

Variables

Siglas	Unidad de Medida de la Variable	Descripción	Fuentes
CA	Comunidades	Comunidades Atendidas	https://metepecidalgo.gob.mx/
CP	Comunidades	Comunidades Programadas	https://metepecidalgo.gob.mx/

Método de Cálculo

$$(Comunidades Atendidas / Comunidades Programadas)*100$$

Rango de Valor

0-100

Frecuencia de medición

ANUAL

Cobertura

Municipal

Determinación de metas

Semaforización

Meta Programada	Verde	80 - 100	
Periodo de cumplimiento	Amarillo	31 - 79	
	Rojo	0 - 30	

Línea base

Valor:	Año	Periodo	
Programación de metas	2023	ANUAL	
Periodo	Programado	Alcanzado	Fecha

enero-septiembre 2024

14

sep-24



FICHA TÉCNICA DEL INDICADOR

FORMATO 3

I. DATOS DE IDENTIFICACIÓN DEL PROGRAMA

Unidad Responsable:	Tesorería municipal	Unidad presupuestal:	Dirección de Seguridad Pública, Conciliación Municipal, Dirección de Protección Civil
Programa Sectorial:	Programa presupuestario para Atender a Metepec con Competencia Policial	Programa presupuestario:	Programa presupuestario para Atender a Metepec con Competencia Policial
Clave del indicador:	C.1	Responsable de la elaboración de la MIR:	Dirección de Planeación y Desarrollo

II. DATOS DE IDENTIFICACIÓN DEL INDICADOR

Nombre del indicador

porcentaje de reporte de actividades de seguridad pública en el territorio municipal

Nivel	Dimensión a medir	Sentido
-------	-------------------	---------

COMPONENTE

EFICACIA

Ascendente

Definición

Mide el número de reporte de actividades de seguridad pública en el territorio municipal

III. Datos del Indicador

Fórmula del Indicador

$$(RSPR/RSPP)*100$$

Variables

Siglas	Unidad de Medida de la Variable	Descripción	Fuentes
RSPR	Reportes	Reportes de Seguridad Pública Realizados	https://metepecidalgo.gob.mx/
RSPP	Reportes	Reportes de Seguridad Pública Programados	https://metepecidalgo.gob.mx/

Método de Cálculo

Rango de Valor

$$(\text{Reportes de Seguridad Pública Realizados} / \text{Reportes de Seguridad Pública Programados}) * 100$$

0-100

Frecuencia de medición

Cobertura

mensual

Municipal

Determinación de metas

Semaforización

Meta Programada	Verde	80 - 100	
Periodo de cumplimiento	Amarillo	31 - 79	
	Rojo	0 - 30	

Línea base

Valor: No disponible la línea base	Año	Periodo
Programación de metas	2023	ANUAL
Periodo	Programado	Alcanzado
enero-septiembre 2024		8

sep-24

I. DATOS DE IDENTIFICACIÓN DEL PROGRAMA

Unidad Responsable:	Tesorería municipal	Unidad presupuestal:	Dirección de Seguridad Pública, Conciliación Municipal, Dirección de Protección Civil
Programa Sectorial:	Programa presupuestario para Atender a Metepec con Competencia Policial	Programa presupuestario:	Programa presupuestario para Atender a Metepec con Competencia Policial
Clave del indicador:	A.1.1	Responsable de la elaboración de la MIR:	Dirección de Planeación y Desarrollo

II. DATOS DE IDENTIFICACIÓN DEL INDICADOR

Nombre del indicador

Porcentaje de reporte de recorridos de seguridad presentado

Nivel	Dimensión a medir	Sentido
ACTIVIDAD	EFICACIA	Ascendente
Definición		
Mide el número de reporte de reporte de recorridos de seguridad presentado		

III. Datos del Indicador

Fórmula del Indicador

$$(RRR/RRP)*100$$

Variables

Siglas	Unidad de Medida de la Variable	Descripción	Fuentes
RRR	Reportes	Reportes de Recorridos Realizados	https://metepecchidalgo.gob.mx/
RRP	Reportes	Reportes de Recorridos Programados	https://metepecchidalgo.gob.mx/

Método de Cálculo

Rango de Valor

$$(\text{Reportes de Recorridos Realizados} / \text{Reportes de Recorridos Programados}) * 100$$

0-100

Frecuencia de medición

Cobertura

mensual

Municipal

Determinación de metas

Semaforización

Meta Programada	Verde	80 - 100
Periodo de cumplimiento	Amarillo	31 - 79
	Rojo	0 - 30

Línea base

Valor: No disponible la línea base	Año	Periodo	
Programación de metas	2023	ANUAL	
Periodo	Programado	Alcanzado	Fecha

enero-septiembre 2024

8

sep-24

I. DATOS DE IDENTIFICACIÓN DEL PROGRAMA

Unidad Responsable:	Tesorería municipal	Unidad presupuestal:	Dirección de Seguridad Pública, Conciliación Municipal, Dirección de Protección Civil
Programa Sectorial:	Programa presupuestario para Atender a Metepec con Competencia Policial	Programa presupuestario:	Programa presupuestario para Atender a Metepec con Competencia Policial
Clave del indicador:	A.1.2	Responsable de la elaboración de la MIR:	Dirección de Planeación y Desarrollo

II. DATOS DE IDENTIFICACIÓN DEL INDICADOR

Nombre del indicador

porcentaje de reporte de presentación de presuntos infractores ante autoridad correspondiente

Nivel	Dimensión a medir	Sentido
-------	-------------------	---------

ACTIVIDAD	EFICACIA	Ascendente
-----------	----------	------------

Definición

Mide el número de reportes de presentación de presuntos infractores ante autoridad correspondiente

III. Datos del Indicador

Fórmula del Indicador

$$(RPIPR/RPIPP)*100$$

Variables

Siglas	Unidad de Medida de la Variable	Descripción	Fuentes
RPIPR	Reportes	Reportes de Presuntos Infractores Presentados Realizado	https://metepecidalgo.gob.mx/
RPIPP	Reportes	Reportes de Presuntos Infractores Presentados Programado	https://metepecidalgo.gob.mx/

Método de Cálculo

Rango de Valor

$$\left(\frac{\text{Reportes de Presuntos Infractores Presentados Realizado}}{\text{Reportes de Presuntos Infractores Presentados Programado}} \right) * 100$$

0-100

Frecuencia de medición

Cobertura

mensual

Municipal

Determinación de metas

Semaforización

Meta Programada	Verde	80 - 100	
Periodo de cumplimiento	Amarillo	31 - 79	
	Rojo	0 - 30	

Línea base

Valor: No disponible la línea base	Año	Periodo	
Programación de metas	2023	ANUAL	
Periodo	Programado	Alcanzado	Fecha
enero-septiembre 2024		8	sep-24

I. DATOS DE IDENTIFICACIÓN DEL PROGRAMA

Unidad Responsable:	Tesorería municipal	Unidad presupuestal:	Dirección de Seguridad Pública, Conciliación Municipal, Dirección de Protección Civil
Programa Sectorial:	Programa presupuestario para Atender a Metepec con Competencia Policial	Programa presupuestario:	Programa presupuestario para Atender a Metepec con Competencia Policial
Clave del indicador:	A.1.3.	Responsable de la elaboración de la MIR:	Dirección de Planeación y Desarrollo

II. DATOS DE IDENTIFICACIÓN DEL INDICADOR

Nombre del indicador

Porcentaje de reporte de operativos de seguridad en coordinación realizados

Nivel	Dimensión a medir	Sentido
-------	-------------------	---------

ACTIVIDAD

EFICACIA

Ascendente

Definición

Mide el número de reportes de operativos de seguridad en coordinación realizados

III. Datos del Indicador

Fórmula del Indicador

$$(ROSR/ROSP)*100$$

Variables

Siglas	Unidad de Medida de la Variable	Descripción	Fuentes
ROSR	Reportes	Reportes de Operativos de Seguridad Realizados	https://metepecidalgo.gob.mx/
ROSP	Reportes	Reportes de Operativos de Seguridad Programados	https://metepecidalgo.gob.mx/

Método de Cálculo

Rango de Valor

$$(\text{Reportes de Operativos de Seguridad Realizados} / \text{Reportes de Operativos de Seguridad Programados}) * 100$$

0-100

Frecuencia de medición

Cobertura

mensual

Municipal

Determinación de metas

Semaforización

Meta Programada	Verde	80 - 100	
Periodo de cumplimiento	Amarillo	31 - 79	
	Rojo	0 - 30	

Línea base

Valor: No disponible la línea base	Año	Periodo
Programación de metas	2023	ANUAL

Periodo	Programado	Alcanzado	Fecha
enero-septiembre 2024		8	sep-24

I. DATOS DE IDENTIFICACIÓN DEL PROGRAMA

Unidad Responsable:	Tesorería municipal	Unidad presupuestal:	Dirección de Seguridad Pública, Conciliación Municipal, Dirección de Protección Civil
Programa Sectorial:	Programa presupuestario para Atender a Metepec con Competencia Policial	Programa presupuestario:	Programa presupuestario para Atender a Metepec con Competencia Policial
Clave del indicador:	A.1.4	Responsable de la elaboración de la MIR:	Dirección de Planeación y Desarrollo

II. DATOS DE IDENTIFICACIÓN DEL INDICADOR

Nombre del indicador

Porcentaje de informe de capacitaciones a policias realizadas.

Nivel	Dimensión a medir	Sentido
-------	-------------------	---------

COMPONENTE

EFICACIA

Ascendente

Definición

Mide el número de informes de capacitaciones a policias realizadas.

III. Datos del Indicador

Fórmula del Indicador

$$(ICR / ICP) * 100$$

Variables

Siglas	Unidad de Medida de la Variable	Descripción	Fuentes
ICR	Informes	Informes de Capacitación Realizados	https://metepecidalgo.gob.mx/
ICP	Informes	Informes de Capacitación Programados	https://metepecidalgo.gob.mx/

Método de Cálculo

Rango de Valor

$$(\text{Informes de Capacitación Realizados} / \text{Informes de Capacitación Programados}) * 100$$

0-100

Frecuencia de medición

Cobertura

Mensual

Municipal

Determinación de metas

Semaforización

Meta Programada	Verde	80 - 100	
Periodo de cumplimiento	Amarillo	31 - 79	
	Rojo	0 - 30	

Línea base

Valor: No disponible la línea base	Año	Periodo	
Programación de metas	2023	ANUAL	
Periodo	Programado	Alcanzado	Fecha

enero-septiembre 2024

8

sep-24

I. DATOS DE IDENTIFICACIÓN DEL PROGRAMA			
Unidad Responsable:	Tesorería municipal	Unidad presupuestal:	Dirección de Seguridad Pública, Conciliación Municipal, Dirección de Protección Civil
Programa Sectorial:	Programa presupuestario para Atender a Metepec con Competencia Policial	Programa presupuestario:	Programa presupuestario para Atender a Metepec con Competencia Policial
Clave del indicador:	C.2	Responsable de la elaboración de la MIR:	Dirección de Planeación y Desarrollo

II. DATOS DE IDENTIFICACIÓN DEL INDICADOR		
Nombre del indicador		

Porcentaje de reporte de actas de conciliación realizadas

Nivel	Dimensión a medir	Sentido
COMPONENTE	EFICACIA	Ascendente
Definición		
Mide el número de reporte de actas de conciliación realizadas		

III. Datos del Indicador			
Fórmula del Indicador			

$$(RCR / RCP) * 100$$

Variables			
Siglas	Unidad de Medida de la Variable	Descripción	Fuentes

RCR	Reportes	Reportes de Conciliación Realizados	https://metepecidalgo.gob.mx/
RCP	Reportes	Reportes de Conciliación Programados	https://metepecidalgo.gob.mx/

Método de Cálculo	Rango de Valor
(Reportes de Conciliación Realizados / Reportes de Conciliación Programados) * 100	0-100

Frecuencia de medición	Cobertura
Mensual	Municipal

Determinación de metas	Semaforización		
Meta Programada	Verde	80 - 100	
Periodo de cumplimiento	Amarillo	31 - 79	
	Rojo	0 - 30	

Línea base		
Valor: No disponible la línea base	Año	Periodo
Programación de metas	2023	ANUAL

Periodo	Programado	Alcanzado	Fecha
enero-septiembre 2024		8	sep-24

I. DATOS DE IDENTIFICACIÓN DEL PROGRAMA			
Unidad Responsable:	Tesorería municipal	Unidad presupuestal:	Dirección de Seguridad Pública, Conciliación Municipal, Dirección de Protección Civil
Programa Sectorial:	Programa presupuestario para Atender a Metepec con Competencia Policial	Programa presupuestario:	Programa presupuestario para Atender a Metepec con Competencia Policial
Clave del indicador:	A.2.1	Responsable de la elaboración de la MIR:	Dirección de Planeación y Desarrollo

II. DATOS DE IDENTIFICACIÓN DEL INDICADOR

Nombre del indicador

Porcentaje de reportes de conciliación y mediación realizados

Nivel	Dimensión a medir	Sentido
ACTIVIDAD	EFICACIA	Ascendente
Definición		
Mide el número de reportes de conciliación y mediación realizados		

III. Datos del Indicador

Fórmula del Indicador

$$(RCMR / RCMP) * 100$$

Variables			
Siglas	Unidad de Medida de la Variable	Descripción	Fuentes
RCMR	Reportes	Reportes de Conciliación y Mediación Realizados	https://metepecidalgo.gob.mx/
RCMP	Reportes	Reportes de Conciliación y Mediación Programados	https://metepecidalgo.gob.mx/

Método de Cálculo	Rango de Valor
$(\text{Reportes de Conciliación y Mediación Realizados} / \text{Reportes de Conciliación y Mediación Programados}) * 100$	0-100

Frecuencia de medición	Cobertura
Mensual	Municipal

Determinación de metas	Semaforización
Meta Programada	Verde 80 - 100
Periodo de cumplimiento	Amarillo 31 - 79
	Rojo 0 - 30

Línea base		
Valor: No disponible la línea base	Año	Periodo
Programación de metas	2023	ANUAL

Periodo	Programado	Alcanzado	Fecha
enero-septiembre 2024		8	sep-24

I. DATOS DE IDENTIFICACIÓN DEL PROGRAMA			
Unidad Responsable:	Tesorería municipal	Unidad presupuestal:	Dirección de Seguridad Pública, Conciliación Municipal, Dirección de Protección Civil
Programa Sectorial:	Programa presupuestario para Atender a Metepec con Competencia Policial	Programa presupuestario:	Programa presupuestario para Atender a Metepec con Competencia Policial
Clave del indicador:	A.2.2	Responsable de la elaboración de la MIR:	Dirección de Planeación y Desarrollo

II. DATOS DE IDENTIFICACIÓN DEL INDICADOR

Nombre del indicador

Porcentaje de reporte de calificación de faltas administrativas realizados

Nivel	Dimensión a medir	Sentido
COMPONENTE	EFICACIA	Ascendente
Definición		
Mide el número de Reportes de calificación de faltas administrativas realizados		

III. Datos del Indicador

Fórmula del Indicador

$(RCFAR / RCFAP) * 100$

Variables			
Siglas	Unidad de Medida de la Variable	Descripción	Fuentes
RCFAR	Reportes	Reportes de Calificación de Faltas Administrativas Realizados	https://metepecchidalgo.oob.mx/
RCFAP	Reportes	Reportes de Calificación de Faltas Administrativas Programados	https://metepecchidalgo.oob.mx/

Método de Cálculo	Rango de Valor
$(\text{Reportes de Calificación de Faltas Administrativas Realizados} / \text{Reportes de Calificación de Faltas Administrativas Programados}) * 100$	0-100

Frecuencia de medición	Cobertura
Mensual	Municipal

Determinación de metas	Semaforización
Meta Programada	Verde 80 - 100
Periodo de cumplimiento	Amarillo 31 - 79
	Rojo 0 - 30

Línea base		
Valor: No disponible la línea base	Año	Periodo
Programación de metas	2023	ANUAL

Periodo	Programado	Alcanzado	Fecha
enero-septiembre 2024		8	sep-24

I. DATOS DE IDENTIFICACIÓN DEL PROGRAMA

Unidad Responsable:	Tesorería municipal	Unidad presupuestal:	Dirección de Seguridad Pública, Conciliación Municipal, Dirección de Protección Civil
Programa Sectorial:	Programa presupuestario para Atender a Metepec con Competencia Policial	Programa presupuestario:	Programa presupuestario para Atender a Metepec con Competencia Policial
Clave del indicador:	A.2.3	Responsable de la elaboración de la MIR:	Dirección de Planeación y Desarrollo

II. DATOS DE IDENTIFICACIÓN DEL INDICADOR

Nombre del indicador

Porcentaje de reporte de actas y trámites realizados

Nivel	Dimensión a medir	Sentido
-------	-------------------	---------

ACTIVIDAD

EFICACIA

Ascendente

Definición

Mide el número de reportes de actas y trámites realizados

III. Datos del Indicador

Fórmula del Indicador

$$(RATR/RATP)*100$$

Variables

Siglas	Unidad de Medida de la Variable	Descripción	Fuentes
RATR	Reportes	Reportes de Actas y Trámites Realizados	https://metepecidalgo.gob.mx/
RATP	Reportes	Reportes de Actas y Trámites Programados	https://metepecidalgo.gob.mx/

Método de Cálculo

Rango de Valor

$$(\text{Reportes de Actas y Trámites Realizados} / \text{Reportes de Actas y Trámites Programados}) * 100$$

0-100

Frecuencia de medición

Cobertura

Mensual

Municipal

Determinación de metas

Semaforización

Meta Programada	Verde	80 - 100	
Periodo de cumplimiento	Amarillo	31 - 79	
	Rojo	0 - 30	

Línea base

Valor: 4 entregas	Año	Periodo
Programación de metas	2023	ANUAL

Periodo	Programado	Alcanzado	Fecha
enero-septiembre 2024		8	sep-24

I. DATOS DE IDENTIFICACIÓN DEL PROGRAMA

Unidad Responsable:	Tesorería municipal	Unidad presupuestal:	Dirección de Seguridad Pública, Conciliación Municipal, Dirección de Protección Civil
Programa Sectorial:	Programa presupuestario para Atender a Metepec con Competencia Policial	Programa presupuestario:	Programa presupuestario para Atender a Metepec con Competencia Policial
Clave del indicador:	C.3	Responsable de la elaboración de la MIR:	Dirección de Planeación y Desarrollo

II. DATOS DE IDENTIFICACIÓN DEL INDICADOR

Nombre del indicador

Porcentaje de reporte de acciones de protección civil realizados

Nivel	Dimensión a medir	Sentido
COMPONENTE	EFICACIA	Ascendente
Definición		
Mide el número de reporte de acciones de protección civil realizados		

III. Datos del Indicador

Fórmula del Indicador

$$(RAPCR / RAPCP) * 100$$

Variables

Siglas	Unidad de Medida de la Variable	Descripción	Fuentes
RAPCR	reportes	Reportes de Acciones de Protección Civil Realizados	https://metepecidalgo.gob.mx/
RAPCP	reportes	Reportes de Acciones de Protección Civil Programados	https://metepecidalgo.gob.mx/

Método de Cálculo

Rango de Valor

(Reportes de Acciones de Protección Civil Realizados / Reportes de Acciones de Protección Civil Programados) *100

0-100

Frecuencia de medición

Cobertura

Mensual

Municipal

Determinación de metas

Semaforización

Meta Programada	Verde	80 - 100
Periodo de cumplimiento	Amarillo	31 - 79
	Rojo	0 - 30

Línea base

Valor: No disponible la línea base

Año

Periodo

Programación de metas

2023

ANUAL

Periodo

Programado

Alcanzado

Fecha

enero-septiembre 2024

8

sep-24

I. DATOS DE IDENTIFICACIÓN DEL PROGRAMA			
Unidad Responsable:	Tesorería municipal	Unidad presupuestal:	Dirección de Seguridad Pública, Conciliación Municipal, Dirección de Protección Civil
Programa Sectorial:	Programa presupuestario para Atender a Metepec con Competencia Policial	Programa presupuestario:	Programa presupuestario para Atender a Metepec con Competencia Policial
Clave del indicador:	A.3.1	Responsable de la elaboración de la MIR:	Dirección de Planeación y Desarrollo

II. DATOS DE IDENTIFICACIÓN DEL INDICADOR

Nombre del indicador

Porcentaje de reporte de llamadas de auxilio de la población atendidas

Nivel	Dimensión a medir	Sentido
ACTIVIDAD	EFICACIA	Ascendente

Definición

Mide el número de reporte de llamadas de auxilio de la población atendidas

III. Datos del Indicador

Fórmula del Indicador

$$(RLLAR / RLLAP) * 100$$

Variables			
Siglas	Unidad de Medida de la Variable	Descripción	Fuentes
RLLAR	Reportes	Reportes de Llamadas de Auxilio Realizados	https://metepecidalgo.gob.mx/
RLLAP	Reportes	Reportes de Llamadas de Auxilio Programados	https://metepecidalgo.gob.mx/

Método de Cálculo	Rango de Valor
$(\text{Reportes de Llamadas de Auxilio Realizados} / \text{Reportes de Llamadas de Auxilio Programados}) * 100$	0-100

Frecuencia de medición	Cobertura
Mensual	Municipal

Determinación de metas	Semaforización
Meta Programada	Verde 80 - 100
Periodo de cumplimiento	Amarillo 31 - 79
	Rojo 0 - 30

Línea base

Valor: No disponible la línea base	Año	Periodo	
Programación de metas	2023	ANUAL	
Periodo	Programado	Alcanzado	Fecha

enero-septiembre 2024

8

sep-24

I. DATOS DE IDENTIFICACIÓN DEL PROGRAMA			
Unidad Responsable:	Tesorería municipal	Unidad presupuestal:	Dirección de Seguridad Pública, Conciliación Municipal, Dirección de Protección Civil
Programa Sectorial:	Programa presupuestario para Atender a Metepec con Competencia Policial	Programa presupuestario:	Programa presupuestario para Atender a Metepec con Competencia Policial
Clave del indicador:	A.3.2	Responsable de la elaboración de la MIR:	Dirección de Planeación y Desarrollo

II. DATOS DE IDENTIFICACIÓN DEL INDICADOR

Nombre del indicador

Porcentaje de reporte de trámites de protección civil realizados

Nivel	Dimensión a medir	Sentido
ACTIVIDAD	EFICACIA	Ascendente
Definición		
Mide el número de reporte de trámites de protección civil realizados		

III. Datos del Indicador

Fórmula del Indicador

$$(RTPCR/RTPCP)*100$$

Variables			
Siglas	Unidad de Medida de la Variable	Descripción	Fuentes
RTPCR	Reportes	Reportes de Trámites de Protección Civil Realizados	https://metepecidalgo.gob.mx/
RTPCP	Reportes	Reportes de Trámites de Protección Civil Programados	https://metepecidalgo.gob.mx/

Método de Cálculo	Rango de Valor
$(\text{Reportes de Trámites de Protección Civil Realizados} / \text{Reportes de Trámites de Protección Civil Programados}) * 100$	0-100

Frecuencia de medición	Cobertura
Mensual	Municipal

Determinación de metas	Semaforización
Meta Programada	Verde 80 - 100
Periodo de cumplimiento	Amarillo 31 - 79
	Rojo 0 - 30

Línea base			
Valor: No disponible la línea base	Año	Periodo	
Programación de metas	2023	ANUAL	
Periodo	Programado	Alcanzado	Fecha
enero-septiembre 2024		8	sep-24

I. DATOS DE IDENTIFICACIÓN DEL PROGRAMA			
Unidad Responsable:	Tesorería municipal	Unidad presupuestal:	Dirección de Seguridad Pública, Conciliación Municipal, Dirección de Protección Civil
Programa Sectorial:	Programa presupuestario para Atender a Metepec con Competencia Policial	Programa presupuestario:	Programa presupuestario para Atender a Metepec con Competencia Policial
Clave del indicador:	A.3.3	Responsable de la elaboración de la MIR:	Dirección de Planeación y Desarrollo

II. DATOS DE IDENTIFICACIÓN DEL INDICADOR		
Nombre del indicador		

Porcentaje de reporte de traslados de personas realizado

Nivel	Dimensión a medir	Sentido
ACTIVIDAD	EFICACIA	Ascendente
Definición		
Mide el número de reporte de traslados de personas realizado		

III. Datos del Indicador			
Fórmula del Indicador			

$$(RTR/RTP)*100$$

Variables			
Siglas	Unidad de Medida de la Variable	Descripción	Fuentes
RTR	Reportes	Reportes de Traslados Realizados	https://metepecidalgo.gob.mx/
RTP	Reportes	Reportes de Traslados Programados	https://metepecidalgo.gob.mx/

Método de Cálculo	Rango de Valor
$(\text{Reportes de Traslados Realizados} / \text{Reportes de Traslados Programados}) * 100$	0-100

Frecuencia de medición	Cobertura
Mensual	Municipal

Determinación de metas	Semaforización
Meta Programada	Verde 80 - 100
Periodo de cumplimiento	Amarillo 31 - 79
	Rojo 0 - 30

Línea base			
Valor: No disponible la línea base	Año	Periodo	
Programación de metas	2023	ANUAL	
Periodo	Programado	Alcanzado	Fecha
enero-septiembre 2024		8	sep-24